

GRUPO TÉCNICO EJECUTIVO - EJE PERÚ-BRASIL-BOLIVIA
NOTAS DE LA REUNIÓN

9 de mayo de 2013

Montevideo, Uruguay

El 9 de mayo de 2013 tuvo lugar en la ciudad de Montevideo, Uruguay, la reunión del Grupo Técnico Ejecutivo (GTE) del Eje Perú-Brasil-Bolivia. La reunión contó con la presencia de las delegaciones de Brasil y Perú, de la Secretaría General de UNASUR y del Comité de Coordinación Técnica de IIRSA. La agenda de la reunión y la lista de participantes se adjuntan como Anexos 1 y 2, respectivamente.

Los objetivos de la reunión consistieron en: (i) Priorizar la actualización y enriquecimiento de la información de las fichas de los proyectos individuales que conforman la Agenda de Proyectos Prioritarios de Integración (API); y (ii) Atender propuestas de altas y bajas de proyectos de la Cartera del COSIPLAN, y algún proyecto en particular que se considere oportuno conversar.

Los trabajos se desarrollaron a través de las siguientes actividades:

1. Presentación de la información consolidada de los proyectos del EID
2. Sesión sobre la Cartera de Proyectos: intercambio y debate entre los países sobre las propuestas de altas y bajas de proyectos. Actualización de novedades de proyectos en particular, en los casos que se considere conveniente.
3. Sesión sobre la API: intercambio sobre aspectos relacionados con la actualización de los campos de información en la Base de Datos a partir del diagnóstico preparado por el CCT. Para aquellos proyectos que los países consideraron necesario, se avanzó sobre las siguientes cuestiones:
 - a. Revisión del objetivo y configuración del proyecto a fin de mejorar y/o redefinir su alcance y facilitar su programación y seguimiento.
 - b. Revisión del nombre del proyecto de manera que el mismo refleje el alcance y solución planteada.

Sesión sobre la Cartera de Proyectos

El Eje Perú-Brasil-Bolivia está conformado por 3 grupos de proyectos.

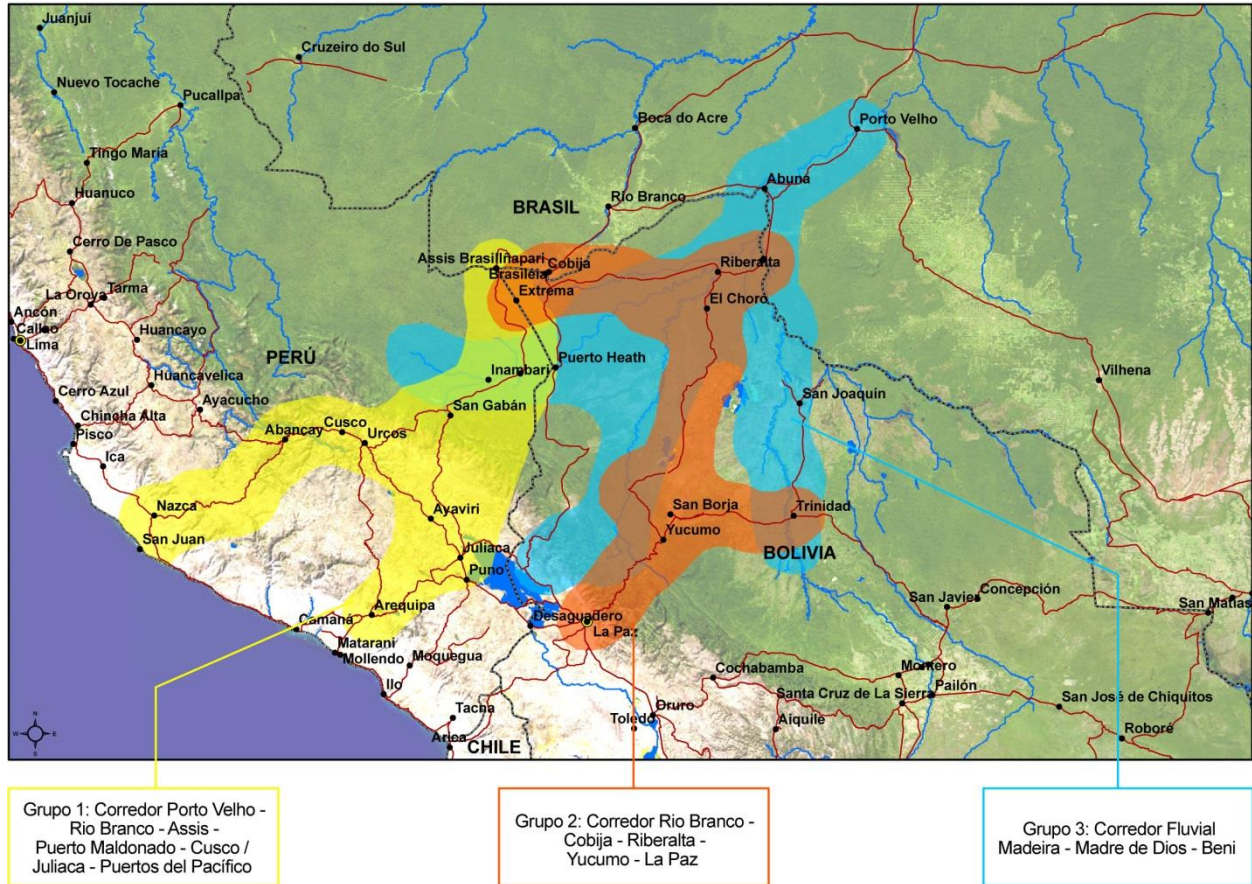

De la revisión de los proyectos que componen cada uno de los grupos del Eje se realizaron algunas observaciones y modificaciones tal como se describen a continuación.

GRUPO 1: CORREDOR PORTO VELHO - RIO BRANCO - ASSIS - PUERTO MALDONADO - CUSCO / JULIACA - PUERTOS DEL PACÍFICO

PBB02 Paso de Frontera y construcción del Centro Binacional de Atención de Frontera (CEBAF) Perú – Brasil. La delegación de Perú comentó que Brasil y Perú acordaron que no se realizará control integrado sino un centro de frontera en cada país, sin perjuicio de generar condiciones para una opción conjunta de integración de procesos de control de manera electrónica. Dado que el proceso continúa en marcha, queda sin efecto la nota del GTE del año 2012 respecto al cambio de nombre de este proyecto.

La delegación de Perú propone dar tratamiento en la próxima reunión de Comité Coordinador del COSIPLAN el tema del solapamiento de los temas energéticos entre el COSIPLAN y el Consejo

Suramericano de Energía. La Secretaría General de UNASUR informó que en este momento se está tratando el acuerdo energético suramericano, no considera que haya impedimento con el tratamiento habitual que las delegaciones tienen con los proyectos de energía en la Cartera de COSIPLAN-IIRSA.

GRUPO 2: CORREDOR RIO BRANCO - COBIJA - RIBERALTA - YUCUMO - LA PAZ

La delegación de Perú comentó que los pasos de frontera San Lorenzo (Perú) - Extrema (Bolivia) y Tilali (Perú) - Puerto Acosta (Bolivia) tienen prioridad a nivel político entre los dos países y que es necesario acordar con Bolivia la modalidad operativa y la programación de estos pasos. La delegación de Perú informó que se está pensando en el paso Tilali – Puerto Acosta como una alternativa a los cortes que puedan producirse en el paso de Desaguadero. Por lo tanto, la delegación de Perú propone la inclusión del proyecto “TILALI (PERÚ) - PUERTO ACOSTA (BOLIVIA)”. En caso de no recibir comentarios en contra antes del 31 de mayo el proyecto quedará incluido.

Dado que al 31 de mayo de 2013 no se recibieron comentarios, el proyecto queda **incluido** en la Cartera.

Sesión sobre la API

PROYECTO ESTRUCTURADO 31: CONEXIÓN PORTO VELHO - COSTA PERUANA

PBB64 Puente sobre el Río Madeira en Abuna (BR-364 / RO). La delegación de Brasil comentó que este proyecto fue incluido en el PAC por un monto de 170 millones de reales. Se prevé su inicio en noviembre de 2013 y su conclusión en 2017. La delegación de Brasil actualizará la ficha del proyecto en la Base de Datos.