Videoconferencia de Actualización de los Proyectos de Cartera y de la API del Eje Perú- Brasil-Bolivia

Informe

16 de mayo de 2017

El 16 de mayo del 2017 tuvo lugar la reunión virtual del Grupo Técnico Ejecutivo (GTE) del Eje Perú-Brasil-Bolivia. La reunión contó con la presencia de las delegaciones de Bolivia, Brasil, Perú, del Comité de Coordinación Técnica de COSIPLAN-IIRSA y de la Secretaría General de UNASUR.

Los objetivos de la reunión consistieron en:

- i) Revisar los proyectos API según los avances ya definidos en la Jornada especial de Revisión de la API que se realizó los días 18 y 19 de abril en Buenos Aires;
- ii) Analizar los proyectos que cuentan con contratos de concesión y mantenimiento y definir sus características
- iii) Analizar propuestas de altas y bajas de proyectos y, proyectos que requieran revisiones particulares.

Eje Perú-Brasil-Bolivia

a. Revisión de los Proyectos API

El proyecto API del Eje Perú-Brasil-Bolivia es el siguiente:

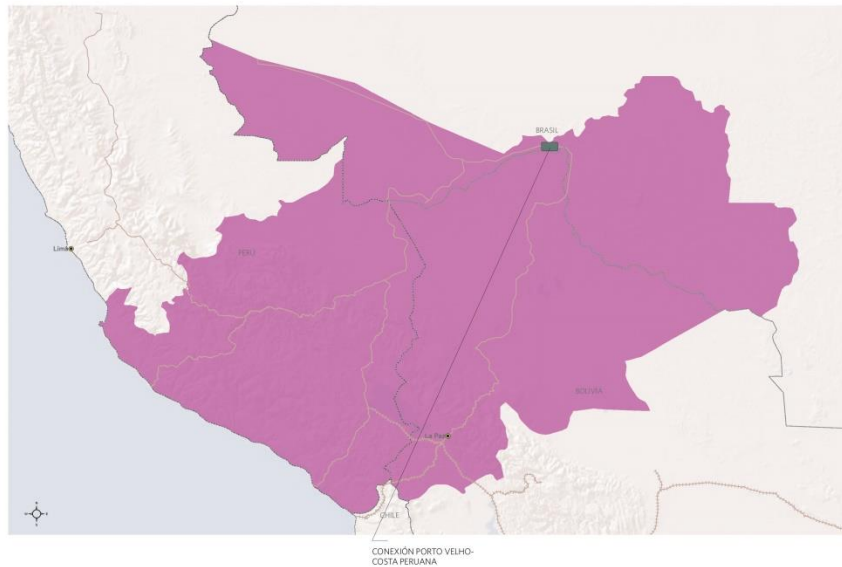

API31 - Conexión Porto Velho - Costa Peruana

Países: Brasil

Clasificación preliminar de abril: **API 2022**

La delegación de Brasil informa que se realizó el 50% de la obra y que la misma concluirá el 1° de diciembre de 2018.

Por lo tanto, el proyecto se reconfirma en la categoría **API2022**.

b. Actualización de la Cartera de Proyectos del Eje

El Eje Perú-Brasil-Bolivia está conformado por 3 grupos de proyectos:

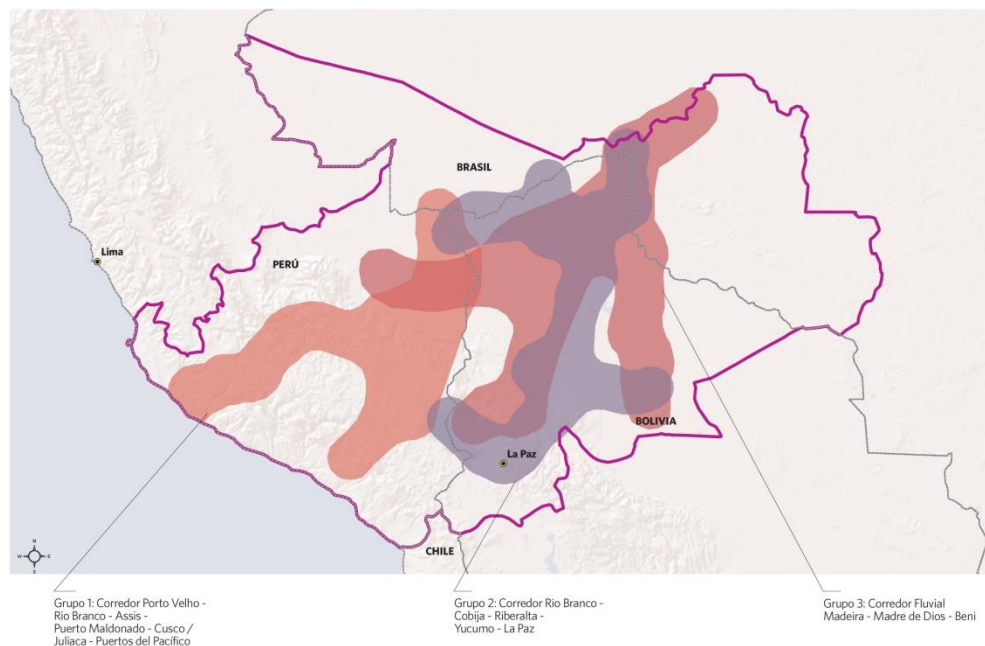

Grupo 2: Corredor Rio Branco - Cobija - Riberalta - Yucumo - La Paz

PBB05 CARRETERA GUAYARAMERÍN - RIBERALTA / YUCUMO - LA PAZ. El proyecto se encuentra actualizado al 2013, por lo que la delegación de Bolivia se comprometió a realizar las consultas internas correspondientes y actualizar la información en la ficha.

PBB06 CARRETERA COBIJA - EL CHORO - RIBERALTA. El proyecto se encuentra actualizado al 2013, por lo que la delegación de Bolivia se comprometió a realizar las consultas internas correspondientes y actualizar la información en la ficha.

PBB07 CARRETERA YUCUMO - TRINIDAD. El proyecto se encuentra actualizado al 2013, por lo que la delegación de Bolivia se comprometió a realizar las consultas internas correspondientes y actualizar la información en la ficha.

PBB08 CARRETERA COBIJA - EXTREMA. La delegación de Bolivia informa que el proyecto se compone de varios tramos y que se encuentra en pre-ejecución. Actualizarán la información en la ficha.

PBB09 PASO DE FRONTERA SAN LORENZO (PERÚ) - EXTREMA (BOLIVIA). La delegación de Perú informa que los estudios para la realización del tramo peruano empezarán en el segundo semestre del año y los estudios para el paso empezarán a fin de año. La delegación de Bolivia informa que el tramo boliviando se encuentra en ejecución y fue realizado un 47% de las obras. Ambas delegaciones se comprometieron a actualizar la información en la ficha.

Grupo 3: Corredor Fluvial Madeira - Madre de Dios - Beni

PBB16 COMPLEJO HIDROELÉCTRICO DEL RÍO MADEIRA (HIDROELÉCTRICA SANTO ANTONIO E HIDROELÉCTRICA JIRAU). La delegación de Brasil informa que el proyecto se encuentra concluido, y actualizará la información en la ficha.

PBB17 HIDROELÉCTRICA BINACIONAL BOLIVIA – BRASIL. El proyecto se encuentra actualizado al 2015, por lo que las delegaciones de Bolivia y Brasil se comprometieron a realizar las consultas internas correspondientes y actualizar la información en la ficha. La delegación de Bolivia informa que se realizó un memorando de entendimiento en el 2016. La delegación de Brasil informa que el estudio podría ser financiado por la CAF y terminaría en 2018. Asimismo, informa que los trabajos en los ríos se encuentran incluidos en el plan de acción del país hasta 2025.

Anexo I. Delegaciones participantes de la Videoconferencia del Eje Perú-Brasil-Bolivia

PROXIMOS PASOS:

El plazo para realizar comentarios al informe es el **martes 6 de junio**.

El plazo para la actualización de la información de los Proyectos Estructurados e Individuales API es el **lunes 26 de junio**.

El plazo para la actualización del Sistema de Información de Proyectos (SIP) para la elaboración de los informes 2017 es el **lunes 17 de julio**. Tareas a realizar hasta esta fecha:

- Actualizar todas las fichas de proyectos al año 2017
- Ajustar la información de los proyectos individuales de la API considerando los requisitos aprobados en la reunión de revisión de la API de abril:
 - ✓ Ningún proyecto puede estar en etapa de Perfil
 - ✓ Los proyectos en etapa de Pre-Ejecución no pueden continuar en la misma sub-etapa que cuando ingresaron a la API
 - ✓ Los proyectos en etapa de Pre-Ejecución no pueden contar con estudios anteriores a 2013
 - ✓ Sistema de Monitoreo Permanente obligatorio para todos los proyectos
- Identificar los proyectos que incluyen contratos de concesión y mantenimiento, y completar sus fichas con la siguiente información:

CARACTERÍSTICAS DEL CONTRATO												
¿La obra forma parte de un contrato de concesión?	¿Qué esquema de concesión se aplica?	Duración del contrato de concesión	Fecha de finalización del contrato de concesión	¿El contrato incluye mantenimiento?	¿Qué tipo de mantenimiento se realiza?				¿Se completaron las inversiones en infraestructura?	Fecha de finalización de las inversiones	Mecanismo de Financiamiento	
SI - NO	D: diseño; C: construcción; O: operación; T: transferencia	AÑOS	DD/MM/AAAA	SI - NO	Nivel de servicio	Disponibilidad	Administración	Otros	SI - NO	DD/MM/AAAA	Peaje - pago por disponibilidad - otros	

ANEXO I. Delegaciones Participantes de la Videoconferencia del Eje Perú-Brasil-Bolivia

BOLIVIA

Wilde Roberto Camacho Salazar
Jefe de Gestión y Proyectos
Ministerio de Obras Públicas Servicios y Vivienda
wcamacho@oopp.gob.bo

Alberto Gutierrez
Coordinador del Corredor Bioceánico
Ministerio de Obras Públicas Servicios y Vivienda

BRASIL

Carlos Lampert
Secretário-Adjunto
Secretaria de Assuntos Internacionais
Ministério do Planejamento
carlos.lampert@planejamento.gov.br

Rafael Ranieri
Coordenador-Geral
Secretaria de Assuntos Internacionais
Ministério do Planejamento
rafael.ranieri@planejamento.gov.br

Cintia da Silva Arruda
Coordenadora-Geral
Secretaria de Assuntos Internacionais
Ministério do Planejamento
cintia.arruda@planejamento.gov.br

Silvia Drummond
Analista
Secretaria de Assuntos Internacionais
Ministério do Planejamento
silvia.drummond@planejamento.gov.br

Danielle Mota
Analista
Secretaria de Planejamento e Assuntos Econômicos
Ministério do Planejamento
danielle.mota@planejamento.gov.br

Paulo César Domingues
Diretor
Ministério de Minas e Energia
paulo.domingues@mme.gov.br

José Newton Gama
Chefe da Assessoria Internacional
Ministério dos Transportes, Portos e Aviação Civil
jose.gama@transportes.gov.br

Renata Colao
Coordenadora da Assessoria Internacional
Ministério dos Transportes, Portos e Aviação Civil
renata.colao@transportes.gov.br

Eimair Bottega Ebeling
Diretor
Ministério dos Transportes, Portos e Aviação Civil
eimair.ebeling@transportes.gov.br

Artur Monteiro Leitão Júnior
Assistente
Ministério dos Transportes, Portos e Aviação Civil
artur.junior@transportes.gov.br

João Parkinson
Ministério das Relações Exteriores
joao.parkinson@itamaraty.gov.br

PERÚ

Adrian Lazo Diaz
Asesor Oficina de Planeamiento
Oficina General de Planeamiento y Presupuesto
Ministerio de Transporte y Comunicaciones
alazo@mtc.gob.pe

Vicente Gutiérrez Mendoza
Especialista en Programación e Inversiones
Oficina de Planeamiento
Ministerio de Transportes y Comunicaciones
vgutierrez@mtc.gob.pe

Mauro Maita Franco
Especialista de la Oficina de Programación, Evaluación e Información de Proviás Nacional
Ministerio de Transportes y Comunicaciones
mmaita@proviasnac.gob.pe

SECRETARÍA GENERAL DE UNASUR

Pedro Silva Barros
Director de Asuntos Económicos
Secretaría General de UNASUR
Quito, Ecuador
pedro.barros@unasursg.org

Juan Salazar
Asesor Agenda Económica
Secretaría General de UNASUR
Quito, Ecuador
juan.salazar@unasursg.org

COMITÉ DE COORDINACIÓN TÉCNICA - CCT

BID, BANCO INTERAMERICANO DE DESARROLLO

Alejandra Caldo
Especialista en Infraestructura
Washington DC, Estados Unidos
acaldo@iadb.org

CAF, BANCO DE DESARROLLO DE AMÉRICA LATINA

Jesús Suniaga
Ejecutivo
Caracas, Venezuela
jsuniaga@caf.com

SECRETARIA DEL CCT DE IIRSA

Ignacio Manuel Estévez
Economista
BID-INTAL
Buenos Aires, Argentina
ignacioe@iadb.org

Erika Francescon
BID-INTAL
Esmeralda 130, Piso 16
Buenos Aires, Argentina
eri.francescon@gmail.com

Matias Skronski
BID-INTAL
Buenos Aires, Argentina
mskronski@iadb.org