



COSIPLAN
Presidencia Pro T mpore
Venezuela 2016 – 2017

**REUNI N DEL GRUPO T CNICO EJECUTIVO DEL EJE PER -BRASIL-BOLIVIA PARA LA
ACTUALIZACI N DE LA CARTERA DEL COSIPLAN Y DE LA API**

INFORME FINAL

20 de mayo del 2016

Reuni n virtual

El 20 de mayo del 2016 tuvo lugar la reuni n virtual del Grupo T cnico Ejecutivo (GTE) del Eje Per -Brasil-Bolivia. La reuni n cont  con la presencia de las delegaciones de Bolivia, Brasil, Per , y del Comit  de Coordinaci n T cnica de COSIPLAN-IIRSA.

Los objetivos de la reuni n consistieron en:

- i) Completar las fichas de los proyectos que a n se encuentran sin informaci n o con informaci n incompleta; ii) Completar los descriptores en todos los proyectos API y Ancla, as  como en los proyectos en etapa de Pre-Ejecuci n y Ejecuci n; iii) Completar el Sistema de Monitoreo Permanente en todos los proyectos API y Ancla, as  como en los proyectos en etapa de Pre-Ejecuci n y Ejecuci n; iv) Completar el m dulo de proyecto concluido en todos los proyectos concluidos; v) Revisar y actualizar los proyectos que presentan inconsistencias y faltantes; vi) Analizar y actualizar la informaci n de todos los Proyectos en Etapa de Pre-ejecuci n; vii) Analizar propuestas de altas y bajas de proyectos y, proyectos que requieran revisiones particulares.

PROYECTOS DEL EJE PERÚ-BRASIL-BOLIVIA

El Eje Perú-Brasil-Bolivia está conformado por 3 grupos de proyectos:

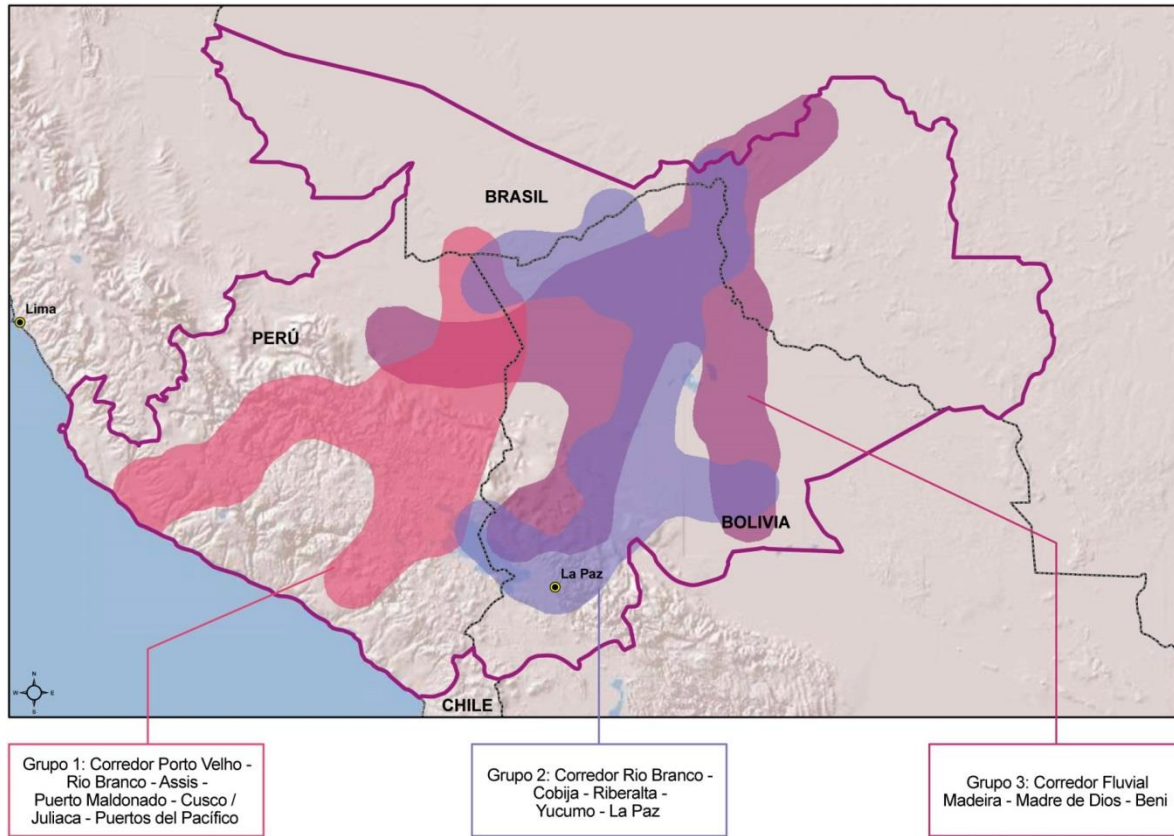

GRUPO 1: CORREDOR PORTO VELHO - RIO BRANCO - ASSIS - PUERTO MALDONADO - CUSCO / JULIACA - PUERTOS DEL PACÍFICO

PBB02 PASO DE FRONTERA Y CONSTRUCCIÓN DEL CENTRO BINACIONAL DE ATENCIÓN DE FRONTERA (CEBAF) PERÚ – BRASIL Las delegaciones de Brasil y Perú realizarán las consultas correspondientes para evaluar dividir el proyecto binacional en dos proyectos nacionales.

PBB04 MEJORAMIENTO DEL AEROPUERTO DE PUERTO MALDONADO La delegación de Perú informa que concluirían al final de 2016 los trabajos de rápido impacto, por lo que el proyecto se mantiene en etapa de ejecución.

PBB61 MEJORAMIENTO DEL AEROPUERTO DE JULIACA La delegación de Perú informa que propone excluir el proyecto de la Cartera, debido a que por su ubicación, volumen de pasajeros y la construcción del nuevo aeropuerto internacional de Cusco, ya no se considera prioritario para la integración regional. Las delegaciones presentes están de acuerdo, el proyecto queda **excluido**.

La delegación de Perú propone incluir un nuevo proyecto “Construcción del Aeropuerto Internacional de Chinchero, Cusco”, cuyas obras están por iniciar en el próximo trimestre del año, para operar vuelos internacionales hacia/desde el Cusco, principal destino turístico del Perú. El proyecto propuesto sustituye el actual aeropuerto de Cusco, que presenta limitaciones respecto a su espacio y ubicación. Las delegaciones están de acuerdo, el proyecto queda **incluido**.

GRUPO 2: CORREDOR RIO BRANCO - COBIJA - RIBERALTA - YUCUMO - LA PAZ

PBB05 CARRETERA GUAYARAMERÍN - RIBERALTA / YUCUMO - LA PAZ La delegación de Bolivia informa que el proyecto se conforma por varios tramos, y actualizarán la información de cada uno en la ficha.

PBB09 PASO DE FRONTERA SAN LORENZO (PERÚ) - EXTREMA (BOLIVIA) Las delegaciones de Bolivia y Perú informan que las negociaciones del proyecto son realizadas por ambas Cancillerías, que en Perú se está coordinando el financiamiento para iniciar el perfil del proyecto en el segundo semestre del año, mientras que el lado boliviano está avanzando y entregaron los estudios de pre-factibilidad para su revisión final. Por lo que el proyecto se mantiene en etapa de perfil, y actualizarán la información en la ficha.

PBB60 PUENTE INTERNACIONAL SOBRE EL RÍO MAMORÉ ENTRE GUAYARAMERÍN (BOLIVIA) Y GUAJARÁ-MIRIM (BRASIL) La delegación de Brasil informa que, debido a los cambios políticos del país, se encuentra en proceso de revisión la prioridad del proyecto. La delegación de Bolivia informa que concluyó el estudio de pre-factibilidad y el empalme carretero al puente se encuentra en búsqueda de financiamiento. Por lo tanto, el proyecto se mantiene en etapa de pre-ejecución.

PBB65 PUENTE INTERNACIONAL SOBRE IGARAPÉ RAPIRAN ENTRE PLÁCIDO DE CASTRO (BRASIL) Y MONTEVIDEO (BOLIVIA) La delegación de Bolivia informó que realizará las consultas correspondientes para actualizar la información en la ficha, y la delegación de Brasil informa que el gobierno de Acre (Brasil) no consiguió todavía financiamiento, por lo que el proyecto se mantiene en etapa de perfil.

PBB66 PASO DE FRONTERA TILALI (PERÚ) - PUERTO ACOSTA (BOLIVIA) Las delegaciones de Bolivia y Perú informan que las negociaciones del proyecto son realizadas por ambas Cancillerías; Perú informa que el proyecto no se encuentra actualmente priorizado en la planificación de las inversiones del país; Bolivia realizará las consultas correspondientes para actualizar la información en la ficha. Por lo tanto el proyecto se mantiene en etapa de perfil.

GRUPO 3: CONEXIÓN SANTA CRUZ - PUERTO SUAREZ - CORUMBÁ

PBB12 HIDROELÉCTRICA CACHUELA ESPERANZA (RÍO MADRE DE DIOS - BOLIVIA) La delegación de Bolivia informó que realizará las consultas correspondientes para actualizar la información en la ficha.

PBB13 HIDROVÍA ICHILO – MAMORÉ La delegación de Bolivia informó que realizará las consultas correspondientes para actualizar la información en la ficha.

PBB14 NAVEGABILIDAD DEL RÍO BENI La delegación de Bolivia informó que realizará las consultas correspondientes para actualizar la información en la ficha.

PBB15 HIDROVÍA MADRE DE DIOS Y PUERTO FLUVIAL La delegación de Bolivia informó que realizará las consultas correspondientes para actualizar la información en la ficha.

PBB17 HIDROELÉCTRICA BINACIONAL BOLIVIA – BRASIL Las delegaciones de Bolivia y Brasil realizarán las consultas correspondientes para excluir el proyecto de la Cartera. De no tener comentarios antes del viernes 10 de junio, el proyecto continuará en la Cartera de Proyectos.

PROXIMOS PASOS:

El plazo para realizar comentarios al informe es el **viernes 10 de junio**.

El plazo para la actualización del Sistema de Información de Proyectos (SIP) para la elaboración de los informes 2016 es el **miércoles 15 de julio**. Tareas a realizar hasta esta fecha:

- Actualizar **todas las fichas de proyectos** al año 2016.
- Completar **descriptores** por Sector, Sub-sector y Tipo de Obra para proyectos de la API, Ancla y proyectos en Pre-Ejecución y Ejecución.
- Cargar la información del **SMP** para proyectos de la API, Ancla y proyectos en Pre-Ejecución y Ejecución.
- Completar el **módulo de proyectos concluidos** para todos los proyectos concluidos del Eje.
- Actualizar los proyectos en Pre-Ejecución en función de las siguientes preguntas orientadoras:

Estudios:

- ¿De qué estudios de pre-inversión se dispone o cuáles se están elaborando?
- (Factibilidad social, ambiental, técnica, económica, diseños constructivos, licencias y procedimientos ambientales)
- ¿Cuándo se prevén concluir o cuándo fueron concluidos?
- ¿Cómo fueron financiados y qué montos de inversión implicaron?
- ¿La información es pública?

Acuerdos:

- ¿Se precisan acuerdos /procedimientos multilaterales / entidades binacionales?
- ¿En qué estado se encuentran dichos acuerdos / procedimientos / entidades?

Recursos:

- ¿Se ha definido el esquema financiero de la operación? (Fuentes y montos de inversión, participación del sector privado)
- ¿En qué estado está el proceso de licitación?

ANEXO 1: DELEGACIONES PARTICIPANTES

BOLIVIA

Gustavo Leandro Pozo Vargas
Director General de Telecomunicaciones
Viceministerio de Telecomunicaciones
Av. Mariscal Santa Cruz esquina Oruro
La Paz, Bolivia
Tel: (591) 211-9999 ext 604
gpozo@oopp.gob.bo

Marco Torrico
Viceministerio de Telecomunicaciones
Av. Mariscal Santa Cruz esquina Oruro
La Paz, Bolivia
Tel: (591) 211-9999
mtorrico@oopp.gob.bo

Leonor Judith Arias Irusta
Analista Sectorial
Viceministerio de Transporte
Av. Mariscal Santa Cruz esquina Oruro
La Paz, Bolivia
Tel: (591) 6701-1593
larias@oopp.gob.bo

Marcelo Castro
Técnico
Viceministerio de Transporte
Av. Mariscal Santa Cruz esquina Oruro
La Paz, Bolivia
Tel: (591) 211-9999
marcelo.castro@oopp.gob.bo

Efren Asturizaga
Administración Boliviana de Carretera
Av. Mcal. Santa Cruz - Edif. Centro de Comunicaciones Piso 8
La Paz, Bolivia
Telf.: (591-2) 2159800 Fax: (591-2) 2159801
easturizaga@abc.gob.bo

BRASIL

Danielle Mota
Analista de Planejamento
Secretaria de Planejamento e Investimentos Estratégicos
Ministério do Planejamento, Orçamento e Gestão
Esplanada dos Ministerios, Bloco K, 3º Andar
Brasília, Brasil
Tel: (5561) 2020-4127
danielle.mota@planejamento.gov.br

Marcos de Olivera Pinto
Analista de Planejamento
Secretaria de Planejamento e Investimentos Estratégicos
Ministério do Planejamento, Orçamento e Gestão
Esplanada dos Ministerios, Bloco K, 3º Andar
Brasília, Brasil
Tel: (5561) 2020-4127
marcos.pinto@planejamento.gov.br

PERÚ

Adrian Lazo Diaz
Asesor Oficina de Planeamiento
Oficina General de Planeamiento y Presupuesto
Ministerio de Transporte y Comunicaciones
Jr. Zorritos N° 1203, Cercado de Lima
Tel: (511) 615-7879 A-1567
alazo@mtc.gob.pe

Vicente Gutiérrez Mendoza
Especialista en Programación e Inversiones
Oficina de Planeamiento
Ministerio de Transportes y Comunicaciones
Jr. Zorritos N° 1203, Cercado de Lima
Lima, Perú
Tel: (511) 615-7800 int 1383
vgutierrez@mtc.gob.pe

Mauro Maita Franco
Especialista de la Oficina de Programación, Evaluación e Información
Proviás Nacional
Ministerio de Transportes y Comunicaciones
Jr. Zorritos N° 1203 Cercado de Lima
Telef.: (511) 615 7800 Anexo 4732
mmaita@proviasnac.gob.pe

COMITÉ DE COORDINACIÓN TÉCNICA - CCT

BID, BANCO INTERAMERICANO DE DESARROLLO

Patricio Mansilla
Especialista en Infraestructura
Av. Pedro de Valdivia 193, Piso 10, Correo 9
Santiago de Chile
Tel: (562) 2431-3726
patricioma@iadb.org

CAF, BANCO DE DESARROLLO DE AMÉRICA LATINA

Jesús Suniaga
Ejecutivo
Av. Luis Roche, Piso 11, Torre CAF, Altamira.
Caracas, Venezuela

(58212) 209-2431 / (58414) 259-4285
jsuniaga@caf.com

SECRETARIA DEL CCT DE IIRSA

Alejandra Radl
Especialista en Integración y Comercio
BID-INTAL
Esmeralda 130, Piso 16
Buenos Aires, Argentina
Tel: (5411) 4323-2360
alejandrara@iadb.org

Ignacio Manuel Estévez
Economista
BID-INTAL
Esmeralda 130, Piso 16
Buenos Aires, Argentina
Tel: (5411) 4323-2369
ignacioe@iadb.org

Erika Francescon
BID-INTAL
Esmeralda 130, Piso 16
Buenos Aires, Argentina
eri.francescon@gmail.com

Matias Skronski
BID-INTAL
Esmeralda 130, Piso 16
Buenos Aires, Argentina
Tel: (5411) 4323-2375
mskronski@iadb.org