



COSIPLAN
Presidencia Pro T mpore
Venezuela 2016 – 2017

**REUNI N DEL GRUPO T CNICO EJECUTIVO DEL HIDROV A PARAGUAY-PARAN  PARA LA
ACTUALIZACI N DE LA CARTERA DEL COSIPLAN Y DE LA API**

INFORME PRELIMINAR

7 de junio del 2016

Reuni n virtual

El 7 de junio del 2016 tuvo lugar la reuni n virtual del Grupo T cnico Ejecutivo (GTE) del Eje Hidrov a Paraguay-Paran . La reuni n cont  con la presencia de las delegaciones de Argentina, Bolivia, Brasil, Paraguay, Uruguay, y del Comit  de Coordinaci n T cnica de IIRSA.

Los objetivos de la reuni n consistieron en:

- i) Completar las fichas de los proyectos que a n se encuentran sin informaci n o con informaci n incompleta; ii) Completar los descriptores en todos los proyectos API y Ancla, as  como en los proyectos en etapa de Pre-Ejecuci n y Ejecuci n; iii) Completar el Sistema de Monitoreo Permanente en todos los proyectos API y Ancla, as  como en los proyectos en etapa de Pre-Ejecuci n y Ejecuci n; iv) Completar el m dulo de proyecto concluido en todos los proyectos concluidos; v) Revisar y actualizar los proyectos que presentan inconsistencias y faltantes; vi) Analizar y actualizar la informaci n de todos los Proyectos en Etapa de Pre-ejecuci n; vii) Analizar propuestas de altas y bajas de proyectos y, proyectos que requieran revisiones particulares.

PROYECTOS DEL EJE HIDROVÍA PARAGUAY-PARANÁ

El Eje Hidrovía Paraguay-Paraná está conformado por 5 grupos de proyectos:

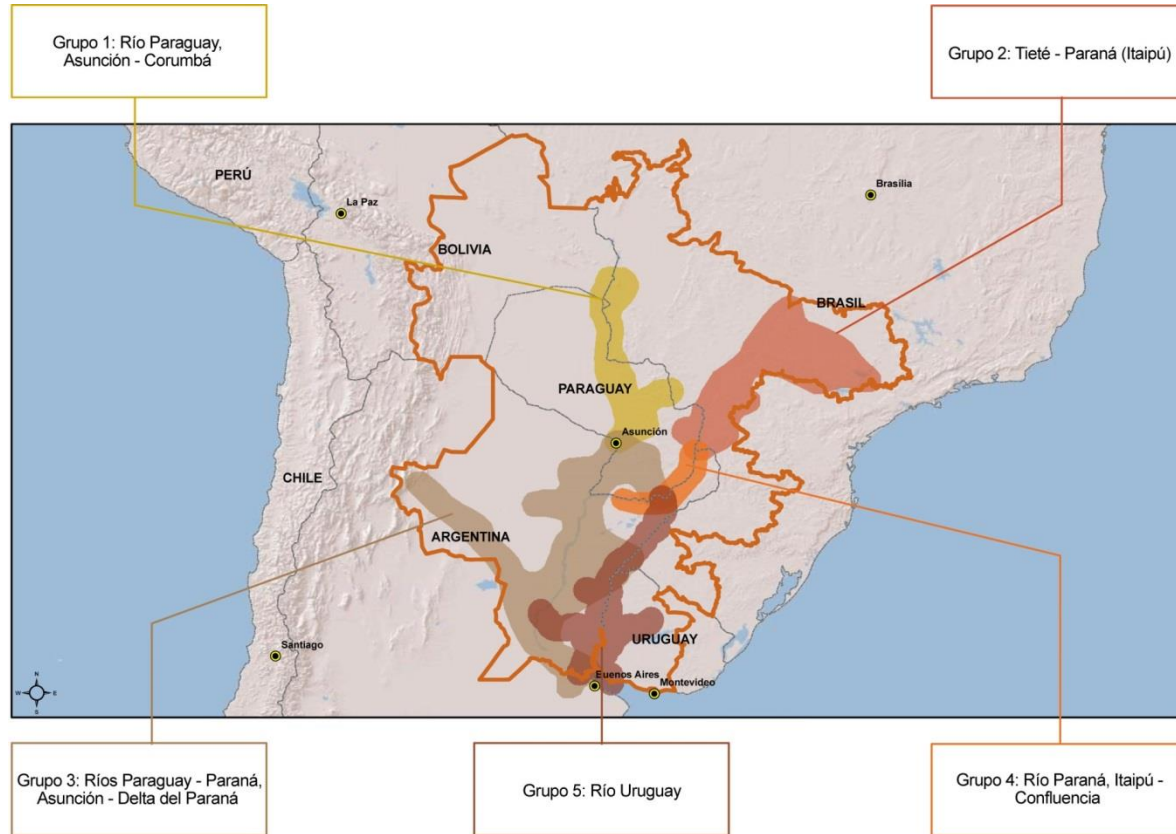

GRUPO 1: RÍO PARAGUAY, ASUNCIÓN - CORUMBÁ

HPP01 PROYECTOS VIALES - PORTUARIOS MOTACUCITO - MUTÚN - PUERTO BUSCH La delegación de Bolivia informa que la obra portuaria se concluyó, mientras que la obra vial-ferroviaria se encuentra en búsqueda de financiamiento. Por lo que proponen dividir el proyecto en dos, a saber:

- CONSTRUCCIÓN DE PUERTO BUSCH (concluido)
- CONEXIÓN VIAL - FERROVIARIA MOTACUCITO - MUTÚN - PUERTO BUSCH (pre-ejecución)

Las delegaciones están de acuerdo, el proyecto queda **dividido**.

HPP07 MEJORAMIENTO DE LA NAVEGABILIDAD DEL RÍO PARAGUAY ENTRE APA Y CORUMBÁ Las delegaciones de Bolivia, Brasil, y Paraguay informan que Brasil está realizando estudios de pre-factibilidad, por lo que el proyecto se mantiene en etapa de pre-ejecución.

HPP08 SISTEMA DE COMUNICACIONES DEL RÍO PARAGUAY (ASUNCIÓN - AGUAS ARRIBA) Las delegaciones de Bolivia y Paraguay informan que realizarán conversaciones bilaterales para impulsar el proyecto, por lo que se mantiene en etapa de perfil.

HPP09 MEJORAMIENTO DE LA NAVEGABILIDAD DEL RÍO PARAGUAY (ASUNCIÓN - APA) La delegación de Paraguay informa que se han iniciado las obras de uno de los dos tramos, con un plazo de ejecución inicial de 180 días, y posibles prórrogas dependiendo de la necesidad. Por lo que el proyecto está en de ejecución, y actualizarán la etapa, el monto de inversión y los tramos en la ficha.

HPP12 PAVIMENTACIÓN DE LA RUTA CONCEPCIÓN - VALLEMÍ (RUTAS A06 Y PY14) La delegación de Paraguay informa que debido al cambio climático se identificó la necesidad de mayores inversiones, por lo tanto el proyecto se mantiene en etapa de ejecución, y actualizarán la fecha de finalización estimada en la ficha.

HPP106 SISTEMA DE PREDICCIÓN DE NIVELES EN EL RÍO PARAGUAY (APA - ASUNCIÓN) La delegación de Paraguay informa que se encuentra en trámite en su Congreso la aprobación de una cooperación con Estados Unidos para realizar un plan maestro para este tramo, y que la definición del mismo se dará a finales del corriente mes. Por lo que el proyecto se mantiene en etapa de perfil.

HPP122 REHABILITACIÓN Y MANTENIMIENTO DEL CANAL TAMENGO La delegación de Bolivia informa que el proyecto se considera muy prioritario, que se está realizando una limpieza del canal, y se encuentra en etapa de pre-ejecución. Solicita conversar con la delegación de Brasil para impulsarlo. La delegación de Brasil informa que están realizando trabajos en su tramo del camino hídrico y que se reflejan en el proyecto HPP07 - MEJORAMIENTO DE LA NAVEGABILIDAD DEL RÍO PARAGUAY ENTRE APA Y CORUMBÁ.

HPP125 PAVIMENTACIÓN DEL TRAMO CARRETERO SANTA ROSA - CAPITÁN BADO (RUTA NACIONAL Nº 11 - FRONTERA CON BRASIL) La delegación de Paraguay informa que el proyecto está demorado, sin embargo concluiría en 2016, por lo que se mantiene en etapa de ejecución.

GRUPO 2: TIETÊ - PARANÁ (ITAIPÚ)

HPP25 BR-277: SANTA TEREZINHA DE ITAIPÚ – CASCAVEL La delegación de Brasil informa que actualizarán la fecha de finalización en la ficha del proyecto.

HPP27 SP-270: OURINHOS - PRESIDENTE EPITÁCIO La delegación de Brasil propone excluir el proyecto de la Cartera debido a que hay muchas carreteras transversales que permiten conectar a otros países, por lo tanto este proyecto no es prioritario para la integración física. Las delegaciones están de acuerdo, el proyecto queda **excluido**.

HPP30 AMPLIACIÓN DE PUERTO INDIO La delegación de Paraguay informa que el proyecto se encuentra vinculado con el HPP32 - PAVIMENTACIÓN TRONCAL II, sin embargo no se registran avances, aunque se haya manifestado interés de parte del sector privado. Por lo que el proyecto se mantiene en etapa de perfil.

HPP31 REHABILITACIÓN DEL PUERTO DE SALTO DEL GUAIRÁ La delegación de Paraguay informa que no se registran avances, por lo que el proyecto se mantiene en etapa de perfil.

HPP32 PAVIMENTACIÓN TRONCAL II La delegación de Paraguay informa que no se registran avances, por lo que el proyecto se mantiene en etapa de perfil.

HPP108 MEJORAMIENTO DE LA NAVEGABILIDAD DEL RÍO ALTO PARANÁ (AGUAS ARRIBA SALTOS DEL GUAIRÁ) La delegación de Brasil informa que actualizarán la fecha de finalización en la ficha del proyecto.

GRUPO 3: RÍOS PARAGUAY - PARANÁ, ASUNCIÓN - DELTA DEL PARANÁ

HPP38 RECUPERACIÓN DEL RAMAL TUCUMÁN – ROSARIO La delegación de Argentina informa que no se registran avances, por lo que el proyecto se mantiene en etapa de perfil.

HPP39 RECUPERACIÓN Y BITROCHAJE DEL RAMAL FERROVIARIO CORRIENTES - MONTE CASEROS La delegación de Argentina propone excluir el proyecto de la Cartera debido a que no se encuentra dentro de las prioridades del Ministerio de Transporte. Las delegaciones están de acuerdo, el proyecto queda **excluido**.

HPP40 REORDENAMIENTO DE LOS ACCESOS FERROVIARIOS A LA CIUDAD DE ROSARIO La delegación de Argentina informa que realizó las consultas correspondientes y en cuanto reciban las respuestas de las autoridades competentes, actualizarán la fecha de finalización en la ficha del proyecto.

HPP41 REORDENAMIENTO DE LOS ACCESOS FERROVIARIOS A LA CIUDAD DE SANTA FE La delegación de Argentina informa que realizó las consultas correspondientes y en cuanto reciban las respuestas de las autoridades competentes, actualizarán el monto de inversión estimada en la ficha del proyecto.

HPP42 PROYECTO BINACIONAL MEJORAMIENTO DE LA NAVEGABILIDAD DEL RÍO PARAGUAY DESDE CONFLUENCIA A ASUNCIÓN Las delegaciones de Argentina y Paraguay informan que se están realizando pequeñas obras de mantenimiento. Sin embargo, respecto al proyecto no hay avance, debido a que es necesario realizar modificaciones respecto de su alcance y financiamiento. Las delegaciones asumieron el compromiso de entablar conversaciones para modificar el proyecto. Por lo que el proyecto se encuentra en pre-ejecución, y actualizarán la etapa en la ficha.

HPP43 MEJORAMIENTO DE ACCESOS FLUVIALES A PUERTOS DEL RÍO PARANÁ La delegación de Argentina informa que es necesario volver a estudiar el proyecto, por lo que se encuentra en etapa de perfil, y actualizarán la información en la ficha.

HPP44 PROFUNDIZACIÓN DEL CALADO DEL RÍO PARANÁ DESDE CONFLUENCIA AL RÍO DE LA PLATA La delegación de Argentina informa que es necesario modificar el alcance y el nombre del proyecto, debido a que el contrato de concesión actual deberá ser renegociado, y están conversando con las autoridades correspondientes. Por lo que el proyecto se encuentra en pre-ejecución, y actualizarán la etapa en la ficha.

HPP45 AMPLIACIÓN DEL PUERTO DE BARADERO La delegación de Argentina informa que existe un presupuesto plurianual para aproximadamente 60 proyectos, por lo que las autoridades correspondientes están realizando consultas con las autoridades provinciales para determinar la prioridad de cada proyecto. Por lo que se mantiene en etapa de pre-ejecución.

HPP46 AMPLIACIÓN DEL PUERTO DE IBICUY La delegación de Argentina informa que existe un presupuesto plurianual para aproximadamente 60 proyectos, por lo que las autoridades correspondientes están realizando consultas con las autoridades provinciales para determinar la prioridad de cada proyecto. Por lo que se mantiene en etapa de pre-ejecución.

HPP47 AMPLIACIÓN DEL PUERTO DE SAN PEDRO La delegación de Argentina informa que existe un presupuesto plurianual para aproximadamente 60 proyectos, por lo que las autoridades correspondientes están realizando consultas con las autoridades provinciales para determinar la prioridad de cada proyecto. Por lo que se mantiene en etapa de pre-ejecución.

HPP48 AMPLIACIÓN DEL PUERTO DE DIAMANTE La delegación de Argentina informa que la obra se empezó a ejecutar, sin embargo se suspendió por re determinación de precios. Por lo que se mantiene en etapa de ejecución.

HPP49 AMPLIACIÓN Y MODERNIZACIÓN DEL PUERTO DE CORRIENTES La delegación de Argentina informa que existe un presupuesto plurianual para aproximadamente 60 proyectos, por lo que las autoridades correspondientes están realizando consultas con las autoridades provinciales para determinar la prioridad de cada proyecto. Por lo que se mantiene en etapa de pre-ejecución.

HPP50 PLAN MAESTRO DEL PUERTO DE ROSARIO La delegación de Argentina informa que existe un presupuesto plurianual para aproximadamente 60 proyectos, por lo que las autoridades correspondientes están realizando consultas con las autoridades provinciales para determinar la prioridad de cada proyecto. Por lo que se mantiene en etapa de pre-ejecución.

HPP51 REHABILITACIÓN DEL PUERTO DE BELLA VISTA La delegación de Argentina informa que existe un presupuesto plurianual para aproximadamente 60 proyectos, por lo que las autoridades correspondientes están realizando consultas con las autoridades provinciales para determinar la prioridad de cada proyecto. Por lo que se mantiene en etapa de perfil.

HPP52 REHABILITACIÓN DEL PUERTO DE ESQUINA La delegación de Argentina informa que existe un presupuesto plurianual para aproximadamente 60 proyectos, por lo que las autoridades correspondientes están realizando consultas con las autoridades provinciales para determinar la prioridad de cada proyecto. Por lo que se mantiene en etapa de perfil.

HPP53 RECONVERSIÓN DEL PUERTO DE SANTA FE La delegación de Argentina informa que existe un presupuesto plurianual para aproximadamente 60 proyectos, por lo que las autoridades correspondientes están realizando consultas con las autoridades provinciales para determinar la prioridad de cada proyecto. Por lo que se mantiene en etapa de pre-ejecución.

HPP54 SISTEMA DE DEFENSA DEL PUERTO DE BARRANQUERAS La delegación de Argentina informa que no se inició la ejecución de la obra, por lo que el proyecto se encuentra en etapa de pre-ejecución y actualizarán la información en la ficha.

HPP55 CIRCUNVALACIÓN DE LA CIUDAD DE FORMOSA La delegación de Argentina informa que realizó las consultas correspondientes y en cuanto reciban las respuestas de las autoridades provinciales, actualizarán la información en la ficha del proyecto.

HPP57 CIRCUNVALACIÓN DE LA CIUDAD DE ROSARIO La delegación de Argentina informa que realizó las consultas correspondientes para determinar la etapa del proyecto, y en cuanto reciban las respuestas de las autoridades competentes, actualizarán la información en la ficha del proyecto.

HPP59 PAVIMENTACIÓN DE LA RUTA NACIONAL N° 11: TRAMO SANTA FE - SAN JUSTO La delegación de Argentina informa que no se registran avances, por lo que el proyecto se mantiene en etapa de pre-ejecución.

HPP60 PAVIMENTACIÓN DE LA RUTA PROVINCIAL N° 13, EMPALME RUTA NACIONAL N° 11 - VILLA ÁNGELA La delegación de Argentina informa que realizó las consultas correspondientes y en cuanto reciban las respuestas de las autoridades competentes, actualizarán la información en la ficha del proyecto.

HPP61 PAVIMENTACIÓN DE LA RUTA PROVINCIAL N° 9: COLONIA CANO - EL COLORADO La delegación de Argentina informa que realizó las consultas correspondientes y en cuanto reciban las respuestas de las autoridades competentes, actualizarán la fecha de finalización en la ficha del proyecto.

HPP62 SISTEMA DE COMUNICACIONES EN EL RÍO PARAGUAY (ASUNCIÓN - CONFLUENCIA) Las delegaciones de Argentina y Paraguay informan que el proyecto se encuentra vinculado a los proyectos HPP07 y HPP09, y deberán realizar las consultas correspondientes para evaluar la posibilidad de excluirlo de la Cartera. De no tener comentarios antes del 28 de junio, el proyecto continuará en la Cartera.

HPP63 OPTIMIZACIÓN DEL SISTEMA DE TERMINALES PORTUARIAS DEL GRAN ASUNCIÓN (ACCESOS TERRESTRES Y FLUVIALES; LOCALIZACIÓN DE TERMINALES) La delegación de Paraguay informa que no se registran avances, por lo que el proyecto se mantiene en etapa de perfil.

HPP67 RECUPERACIÓN DEL RAMAL FERROVIARIO ZÁRATE – ROSARIO La delegación de Argentina informa que no se registran avances, por lo que el proyecto se mantiene en etapa de perfil.

HPP98 REHABILITACIÓN DEL PUERTO DE FORMOSA La delegación de Argentina informa que la obra se empezó a ejecutar, sin embargo se suspendió por re determinación de precios. Por lo que se mantiene en etapa de ejecución.

HPP103 CONSTRUCCIÓN Y REHABILITACIÓN DE LA FERROVÍA ASUNCIÓN – ARTIGAS La delegación de Paraguay informa que están evaluando la incorporación de un nuevo tramo y que se está realizando un llamado a cooperación público-privada, por lo que el proyecto se mantiene en etapa de perfil.

HPP 117 LÍNEA DE ALTA TENSIÓN MERCEDES - PASO DE LOS LIBRES La delegación de Argentina informa que el proyecto concluyó, y actualizarán la etapa en la ficha.

HPP 123 DUPLICACIÓN DE LA RUTA NACIONAL N°11: ROSARIO - OLIVEROS La delegación de Argentina informa que realizó las consultas correspondientes y en cuanto reciban las respuestas de las autoridades competentes, actualizarán la información en la ficha del proyecto.

HPP 124 DUPLICACIÓN DE LA RUTA NACIONAL N°11: RESISTENCIA - FORMOSA – CLORINDA La delegación de Argentina informa que realizó las consultas correspondientes y en cuanto reciban las respuestas de las autoridades competentes, actualizarán la información en la ficha del proyecto.

HPP 126 PAVIMENTACIÓN DEL TRAMO ALBERDI – PILAR La delegación de Paraguay informa que aún no empezó el proceso de licitación, por lo que el proyecto se mantiene en etapa de pre-ejecución.

GRUPO 4: RÍO PARANÁ, ITAIPÚ – CONFLUENCIA

HPP66 RECONVERSIÓN DE LOS PUERTOS DE POSADAS Y SANTA ANA La delegación de Argentina informa que existe un presupuesto plurianual para aproximadamente 60 proyectos, por lo que las autoridades correspondientes están realizando consultas con las autoridades provinciales para determinar la prioridad de cada proyecto. Por lo que se mantiene en etapa de pre-ejecución.

HPP68 OPTIMIZACIÓN DEL PUERTO DE EL DORADO La delegación de Argentina informa que existe un presupuesto plurianual para aproximadamente 60 proyectos, por lo que las autoridades correspondientes están realizando consultas con las autoridades provinciales para determinar la prioridad de cada proyecto. Por lo que se mantiene en etapa de perfil.

HPP69 AMPLIACIÓN DEL PUERTO DE ITUZAINGÓ La delegación de Argentina informa que existe un presupuesto plurianual para aproximadamente 60 proyectos, por lo que las autoridades correspondientes están realizando consultas con las autoridades provinciales para determinar la prioridad de cada proyecto. Por lo que se mantiene en etapa de pre-ejecución.

HPP70 AMPLIACIÓN DEL PUERTO DE ITÁ-IBATÉ La delegación de Argentina informa que existe un presupuesto plurianual para aproximadamente 60 proyectos, por lo que las autoridades correspondientes

están realizando consultas con las autoridades provinciales para determinar la prioridad de cada proyecto. Por lo que se mantiene en etapa de pre-ejecución.

HPP71 ESCLUSA DE CORPUS (PROYECTO BINACIONAL) Las delegaciones de Argentina y Paraguay informan que el proyecto se encuentra vinculado al avance de la represa hidroeléctrica de Yacyretá, por lo que no hay avances y se mantiene en etapa de perfil.

HPP72 PROYECTO BINACIONAL MEJORAMIENTO DE LA NAVEGABILIDAD EN EL ALTO PARANÁ Las delegaciones de Argentina y Paraguay informan que deberán retomar las conversaciones para impulsar el proyecto, por lo que no hay avances y se mantiene en etapa de perfil.

HPP76 CONSTRUCCIÓN Y REHABILITACIÓN DE LA FERROVÍA ARTIGAS – POSADAS Las delegaciones de Argentina y Paraguay informan que no hay avances en el proyecto, por lo que se mantiene en etapa de pre-ejecución.

HPP78 CONSTRUCCIÓN DEL PUERTO DE KAARENDY SOBRE EL RÍO PARANÁ La delegación de Paraguay informa que se manifestó interés de parte del sector público y privado hacia el proyecto, sin embargo no hay avance por lo que se mantiene en etapa de pre-ejecución.

HPP79 PAVIMENTACIÓN DEL TRAMO CARRETERO PRESIDENTE FRANCO - M. OTAÑO - NATALIO Y ACCESOS A 9 PUERTOS SOBRE EL RÍO PARANÁ La delegación de Paraguay informa que se realizó una audiencia pública y que durante el 2016 debería empezar la ejecución de la obra, por lo que se mantiene en etapa de pre-ejecución.

HPP80 MODERNIZACIÓN DEL PUERTO DE IGUAZÚ La delegación de Argentina informa que existe un presupuesto plurianual para aproximadamente 60 proyectos, por lo que las autoridades correspondientes están realizando consultas con las autoridades provinciales para determinar la prioridad de cada proyecto. Por lo que se mantiene en etapa de pre-ejecución.

HPP 105 RECONSTRUCCIÓN DE LA FERROVÍA GARUPÁ – POSADAS La delegación de Argentina informa que realizó las consultas correspondientes y en cuanto reciban las respuestas de las autoridades competentes, actualizarán la información en la ficha del proyecto.

GRUPO 5: RÍO URUGUAY

HPP82 RECUPERACIÓN DEL RAMAL FERROVIARIO ZÁRATE – POSADAS La delegación de Argentina informa que realizó las consultas correspondientes y en cuanto reciban las respuestas de las autoridades competentes, actualizarán la información en la ficha del proyecto.

HPP83 MEJORA EN LOS ACCESOS FLUVIALES A PUERTOS URUGUAYOS EN EL RÍO URUGUAY La delegación de Uruguay informa que finalizó el plan maestro, y está siendo revisado, así como los proyectos que lo integran. Se realizará una reunión con las autoridades portuarias, donde se definirán las prioridades respecto de los proyectos. Luego de esto se actualizará la información en la ficha.

HPP86 MEJORAS EN EL PUERTO DE CONCEPCIÓN DEL URUGUAY La delegación de Argentina informa que existe un presupuesto plurianual para aproximadamente 60 proyectos, por lo que las autoridades correspondientes están realizando consultas con las autoridades provinciales para determinar la prioridad de cada proyecto. Por lo que se mantiene en etapa de pre-ejecución.

HPP87 CONCLUSIÓN DE LAS OBRAS DE CONSTRUCCIÓN DE LAS ESCLUSAS DE SALTO GRANDE Las delegaciones de Argentina y Uruguay informan que no se registran avances por lo que el proyecto se mantiene en etapa de perfil.

HPP88 PROYECTO BINACIONAL MEJORAMIENTO DE LA NAVEGABILIDAD EN EL RÍO URUGUAY Las delegaciones de Argentina y Uruguay informan que la CARU nombró nuevas autoridades, y se está conversando la posibilidad de volver a licitar la obra, debido a la posible redefinición del alcance del dragado, por lo que el proyecto se mantiene en etapa de ejecución.

HPP89 GASODUCTO PAYSANDÚ – COLONIA La delegación de Uruguay informa que el proyecto está completamente vinculado a la planta regasificadora en el país y que no se registran avances, por lo que el proyecto se mantiene en etapa de perfil.

HPP90 CONSTRUCCIÓN DEL RAMAL FERROVIARIO MERCEDES - PUERTO DE NUEVA PALMIRA La delegación de Uruguay informa que el estudio existente es antiguo, y que la obra implica varias expropiaciones, por lo que el proyecto no registra avances y se mantiene en etapa de perfil.

HPP96 REACTIVACIÓN DEL PUERTO DE SALTO, ACCESOS Y ÁREA DE ALMACENAJE La delegación de Uruguay informa que se está reformulando el plan maestro para 2020, por lo que el proyecto se mantiene en etapa de ejecución.

HPP97 CIRCUNVALACIÓN VIAL DE NUEVA PALMIRA Y SISTEMA DE ACCESOS TERRESTRES AL PUERTO La delegación de Uruguay informa que se está concretando un contrato con un adjudicatario que ganó, sin embargo el proceso se demoró y aún no se firmó el contrato. La obra empezaría a finales de 2016 o en 2017, por lo que el proyecto se mantiene en etapa de pre-ejecución.

HPP 115 MEJORAMIENTO DE LA NAVEGABILIDAD DEL RÍO NEGRO La delegación de Uruguay informa que se realizaron estudios de pre-factibilidad que no arrojaron resultados prometedores, sin embargo el proyecto sigue en la Cartera debido a que algunos tramos podrían resultar necesarios. Por lo que el proyecto se mantiene en etapa de perfil.

HPP 118 AMPLIACIÓN Y REHABILITACIÓN DEL AEROPUERTO DE CONCORDIA La delegación de Argentina informa que realizó las consultas correspondientes y en cuanto reciban las respuestas de las autoridades competentes, actualizarán el monto de inversión estimada en la ficha del proyecto.

HPP 119 RAMAL FERROVIARIO PARANÁ - CONCEPCIÓN DEL URUGUAY La delegación de Argentina propone excluir el proyecto de la Cartera debido a que no se encuentra dentro de las prioridades del Ministerio de Transporte. Las delegaciones están de acuerdo, el proyecto queda **excluido**.

HPP 120 REHABILITACIÓN DEL RAMAL FERROVIARIO ALGORTA - FRAY BENTOS La delegación de Uruguay informa que el proyecto se encuentra en licitación, por lo que se encuentra en etapa de pre-ejecución y actualizarán el estado e información en la ficha.

HPP 121 RAMAL FERROVIARIO FEDERAL - CONCORDIA La delegación de Argentina propone excluir el proyecto de la Cartera debido a que no se encuentra dentro de las prioridades del Ministerio de Transporte. Las delegaciones están de acuerdo, el proyecto queda **excluido**.

PROXIMOS PASOS:

El plazo para realizar comentarios al informe es el **martes 28 de junio**.

El plazo para la actualización del Sistema de Información de Proyectos (SIP) para la elaboración de los informes 2016 es el **miércoles 15 de julio**. Tareas a realizar hasta esta fecha:

- Actualizar **todas las fichas de proyectos** al año 2016.
- Completar **descriptores** por Sector, Sub-sector y Tipo de Obra para proyectos de la API, Ancla y proyectos en Pre-Ejecución y Ejecución.
- Cargar la información del **SMP** para proyectos de la API, Ancla y proyectos en Pre-Ejecución y Ejecución.
- Completar el **módulo de proyectos concluidos** para todos los proyectos concluidos del Eje.
- Actualizar los proyectos en Pre-Ejecución en función de las siguientes preguntas orientadoras:

Estudios:

- ¿De qué estudios de pre-inversión se dispone o cuáles se están elaborando?
- (Factibilidad social, ambiental, técnica, económica, diseños constructivos, licencias y procedimientos ambientales)
- ¿Cuándo se prevén concluir o cuándo fueron concluidos?
- ¿Cómo fueron financiados y qué montos de inversión implicaron?
- ¿La información es pública?

Acuerdos:

- ¿Se precisan acuerdos /procedimientos multilaterales / entidades binacionales?
- ¿En qué estado se encuentran dichos acuerdos / procedimientos / entidades?

Recursos:

- ¿Se ha definido el esquema financiero de la operación? (Fuentes y montos de inversión, participación del sector privado)
- ¿En qué estado está el proceso de licitación?

ANEXO 1: DELEGACIONES PARTICIPANTES

ARGENTINA

Santiago Perciavalle
Dirección de Planificación de la Integración Territorial Internacional.
Ministerio del Interior, Obras Públicas y Vivienda
Av. Paseo Colón 189
Buenos Aires, Argentina
Tel: (5411) 4349-7200
sperciavalle@mininterior.gob.ar

Eber Van de Ploeg
Dirección de Planificación de la Integración Territorial Internacional.
Ministerio del Interior, Obras Públicas y Vivienda
Av. Paseo Colón 189
Buenos Aires, Argentina
Tel: (5411) 4349-7200
evandeploeg@mininterior.gob.ar

Darío González Mardjetko
Jefe de Gabinete
Subsecretaría de Puertos y Vías Navegables
Ministerio de Transporte
Avenida España 2221
Buenos Aires, Argentina
Tel: (5411) 4362-4062
dgonzalez@transporte.gob.ar

Juan Ignacio Penco
Abogado
Subsecretaría de Puertos y Vías Navegables
Ministerio de Transporte
Avenida España 2221
Buenos Aires, Argentina
Tel: (5411) 4362-4062
ignaciopenco@gmail.com

BOLIVIA

Marcelo Castro
Técnico
Viceministerio de Transporte
Av. Mariscal Santa Cruz esquina Oruro
La Paz, Bolivia
Tel: (591) 211-9999
marcelo.castro@oopp.gob.bo

Leonor Judith Arias Irusta
Analista Sectorial
Subsecretaría de Planificación Territorial de la Inversión Pública
Ministerio de Obras Públicas, Servicios y Viviendas
La Paz, Bolivia

Tel: (591) 6701-1593
larias@oopp.gob.pe

BRASIL

João Carlos Parkinson de Castro
Jefe de la Coordinación-General de Asuntos Económicos de América del Sur, Central y Caribe
Ministério de Relações Exteriores
Brasília, Brasil
Tel: (5561) 2030-6622
joao.parkinson@itamaraty.gov.br; cgdecas@itamaraty.gov.br

Rodrigo de Macedo Pinto
Ministério de Relações Exteriores
Brasília, Brasil
Tel: (5561) 2030-6622
rodrigo.pinto@itamaraty.gov.br

Marcos de Olivera Pinto
Analista de Planejamento
Departamento de Planejamento
Secretaria de Planejamento e Investimentos Estratégicos
Ministério do Planejamento, Orçamento e Gestão
Esplanada dos Ministerios, Bloco K, 3º Andar
Brasília, Brasil
Tel: (5561) 2020-4127
marcos.pinto@planejamento.gov.br

Wagner Pessoa Felix da Silva
Analista de Infraestrutura
Ministério do Planejamento
Esplanada dos Ministérios, Bloco K, 3. andar
Brasília, DF, Brasil
Tel: (55) 61 2020 5019
wagner.silva@planejamento.gov.br

Silvia Drummond
Ministério do Planejamento
Esplanada dos Ministérios, Bloco K, 3. andar
Brasília, DF, Brasil
Tel: (5561) 2020-4714
silvia.drummond@planejamento.gov.br

PARAGUAY

Luis Añazco
Coordinador Institucional COSIPLAN
Ministerio de Obras Públicas y Comunicaciones
Asunción, Paraguay
Tel: (595 21) 414-9561
luisdaf9@gmail.com

URUGUAY

Pablo Genta
Director Nacional de Planificación y Logística
Ministerio de Transporte y Obras Públicas
Rincón 575, Piso 8
Montevideo, Uruguay
Tel: (5982) 915-8333 Ext. 21210
pablo.genta@mtop.gub.uy

Pablo Iorio
Ministerio de Transportes y Obras Públicas
Rincón 561, Piso 6
Montevideo, Uruguay
(5982) 915-7933 int. 21201
pablo.iorio@mtop.gub.uy

COMITÉ DE COORDINACIÓN TÉCNICA - CCT

CAF, BANCO DE DESARROLLO DE AMÉRICA LATINA

Jesús Suniaga
Ejecutivo
Av. Luis Roche, Piso 11, Torre CAF, Altamira.
Caracas, Venezuela
(58212) 209-2431 / (58414) 259-4285
jsuniaga@caf.com

SECRETARIA DEL CCT DE IIRSA

Alejandra Radl
Especialista en Integración y Comercio
BID-INTAL
Esmeralda 130, Piso 16
Buenos Aires, Argentina
Tel: (5411) 4323-2360
alejandrara@iadb.org

Ignacio Manuel Estévez
Economista
BID-INTAL
Esmeralda 130, Piso 16
Buenos Aires, Argentina
Tel: (5411) 4323-2369
ignacioe@iadb.org

Erika Francescon
BID-INTAL
Esmeralda 130, Piso 16
Buenos Aires, Argentina
eri.francescon@gmail.com

Matias Skronski
BID-INTAL
Esmeralda 130, Piso 16
Buenos Aires, Argentina
Tel: (5411) 4323-2375
mskronski@iadb.org