

**REUNI N DEL GRUPO T CNICO EJECUTIVO DEL EJE DE CAPRICORNIO PARA LA
ACTUALIZACI N DE LA CARTERA DEL COSIPLAN Y DE LA API**

INFORME FINAL

9 de junio del 2016

Reuni n virtual

El 9 de junio del 2016 tuvo lugar la reuni n virtual del Grupo T cnico Ejecutivo (GTE) del Eje de Capricornio. La reuni n cont  con la presencia de las delegaciones de Argentina, Bolivia, Brasil, Chile, Paraguay y del Comit  de Coordinaci n T cnica de IIRSA.

Los objetivos de la reuni n consistieron en:

- i) Completar las fichas de los proyectos que a n se encuentran sin informaci n o con informaci n incompleta; ii) Completar los descriptores en todos los proyectos API y Ancla, as  como en los proyectos en etapa de Pre-Ejecuci n y Ejecuci n; iii) Completar el Sistema de Monitoreo Permanente en todos los proyectos API y Ancla, as  como en los proyectos en etapa de Pre-Ejecuci n y Ejecuci n; iv) Completar el m dulo de proyecto concluido en todos los proyectos concluidos; v) Revisar y actualizar los proyectos que presentan inconsistencias y faltantes; vi) Analizar y actualizar la informaci n de todos los Proyectos en Etapa de Pre-ejecuci n; vii) Analizar propuestas de altas y bajas de proyectos y, proyectos que requieran revisiones particulares.

PROYECTOS DEL EJE DE CAPRICORNIO

El Eje de Capricornio está conformado por 5 grupos de proyectos:

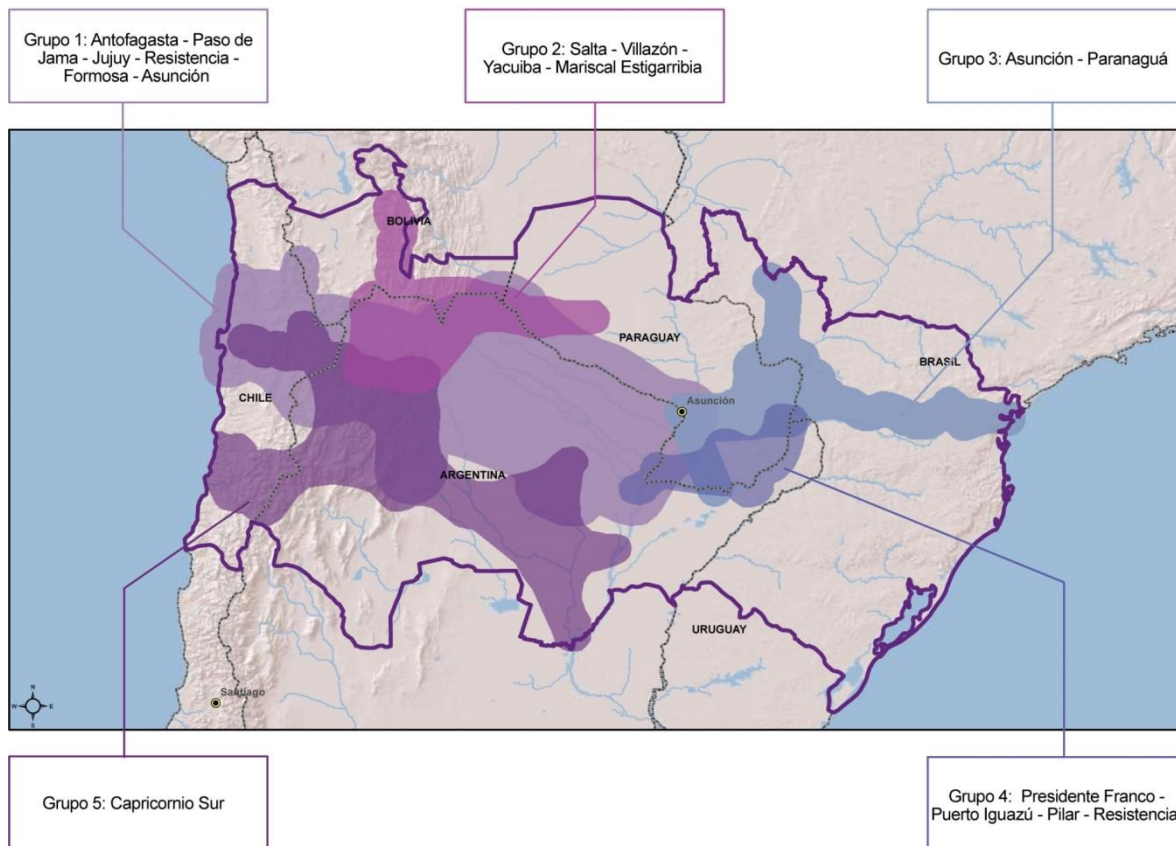

GRUPO 1: ANTOFAGASTA - PASO DE JAMA - JUJUY - RESISTENCIA - FORMOSA - ASUNCIÓN

CAP04 REHABILITACIÓN OPERATIVA DEL FERROCARRIL BELGRANO CARGAS La delegación de Argentina informa que el proyecto pasa a ejecución y que finalizaría en 2018. Actualizarán el estado en la ficha.

CAP07 OPTIMIZACIÓN DEL NODO CLORINDA – ASUNCIÓN Las delegaciones de Argentina y Paraguay informan que se concluyó el estudio de pre-factibilidad, y que deberán identificar conjuntamente el esquema financiero de la obra. Por su parte, FONPLATA informa que la institución financió el estudio, y podrían financiar asimismo la obra, de manera nacional o binacional. Por lo que el proyecto se mantiene en etapa de pre-ejecución.

CAP37 REHABILITACIÓN DEL RAMAL FERROVIARIO C3: RESISTENCIA - AVIA TERAI – PINEDO La delegación de Argentina informa que se están redefiniendo a nivel estratégico las obras, posiblemente se

rehabilitaría el tramo de Avia Terai a Pinedo, que finalizaría en 2018. Por lo que el proyecto se mantiene en etapa de ejecución. Se incorporarán tramos.

CAP38 REHABILITACIÓN DEL RAMAL FERROVIARIO C12: AVIA TERAÍ – METÁN La delegación de Argentina informa que se están redefiniendo a nivel estratégico las obras, por lo que el proyecto se mantiene en etapa de pre-ejecución.

CAP39 REHABILITACIÓN DEL RAMAL FERROVIARIO C14: SALTA – SOCOMPA La delegación de Argentina informa que se están redefiniendo a nivel estratégico las obras, por lo que el proyecto se mantiene en etapa de ejecución.

CAP40 REHABILITACIÓN DEL RAMAL FERROVIARIO C25: EMBARCACIÓN – FORMOSA La delegación de Argentina propone excluir el proyecto de la cartera, debido a que no se encuentran dentro de las prioridades del Ministerio de Transporte. Las delegaciones están de acuerdo, el proyecto queda **excluido**.

CAP46 CONCESIÓN AUTOPISTA ANTOFAGASTA La delegación de Chile informa que la concesión se adjudicó hace un año pero el adjudicatario no cumplió con el contrato, por lo que la obra se volverá a licitar y se mantiene en etapa de pre-ejecución.

CAP89 COMPLEJO FRONTERIZO HITO CAJÓN La delegación de Chile informa que se encuentran interesados en conocer el estado de avance de la frontera del lado boliviano, por lo que realizarán las consultas correspondientes a las instituciones de Bolivia. El proyecto se mantiene en ejecución.

CAP95 DUPLICACIÓN DE LA RUTA NACIONAL N° 16: RESISTENCIA - SÁENZ PEÑA La delegación de Argentina informa que realizará las consultas correspondientes para definir el estado de avance del proyecto, y actualizarán la ficha.

GRUPO 2: SALTA - VILLAZÓN - YACUIBA - MARISCAL ESTIGARRIBIA

CAP10 CONSTRUCCIÓN DEL PUENTE BINACIONAL SALVADOR MAZZA - YACUIBA Y CENTRO DE FRONTERA La delegación de Argentina informa que se encuentra previsto avanzar con el proyecto y establecer una nueva línea de base. La delegación boliviana coincide con el comentario. FONPLATA informa que ya hace unos años se había considerado realizar un bypass que no cruce por los centros de ambas ciudades, y que la institución desea colaborar para avanzar en esta obra. Ambos países se comprometen a realizar una videoconferencia para tratar exclusivamente este proyecto con el apoyo del CCT.

CAP11 REHABILITACIÓN DEL FERROCARRIL JUJUY - LA QUIACA La delegación de Argentina informa que se están revisando los proyectos ferroviarios y que este tramo, por el momento, no se encuentra dentro de las prioridades del Ministerio de Transporte.

CAP12 PAVIMENTACIÓN TARTAGAL - MISIÓN LA PAZ - POZO HONDO La delegación de Argentina informa que se realizarán las consultas correspondientes con el Ministerio de Transporte y se actualizará la ficha.

CAP48 REHABILITACIÓN Y MEJORAMIENTO DEL BELGRANO CARGAS RAMAL C15: PERICO – POCITOS La delegación de Argentina informa que el proyecto cuenta con un préstamo aprobado y vigente de FONPLATA, actualizarán la ficha.

CAP49 DUPLICACIÓN Y REHABILITACIÓN DE LA RUTA N° 50: TRAMO PICHANAL – ORÁN La delegación de Argentina informa que se realizarán las consultas correspondientes con el Ministerio de Transporte y se actualizará la ficha.

CAP50 PAVIMENTACIÓN DE LA RUTA NACIONAL N° 40 CORREDOR MINERO (LÍMITE CON BOLIVIA) La delegación de Argentina informa que se realizarán las consultas correspondientes con el Ministerio de Transporte y se actualizará la ficha.

CAP51 CENTRO DE FRONTERA POZO HONDO La delegación de Paraguay informa que la obra se encuentra supeditada al avance del proyecto CAP70 - PAVIMENTACIÓN DEL TRAMO CRUCE CENTINELA - MARISCAL ESTIBARRIBIA - POZO HONDO - MISION LA PAZ. Ambas obras deberían avanzar en paralelo, sin embargo el centro de frontera aún no cuenta con financiamiento definido, se estima que se utilizarían recursos del tesoro nacional. El proyecto se mantiene en etapa de pre-ejecución.

CAP70 PAVIMENTACIÓN DEL TRAMO CRUCE CENTINELA - MARISCAL ESTIBARRIBIA - POZO HONDO - MISION LA PAZ La delegación de Paraguay informa que se realizó el llamado a licitación de los estudios, y a fines de julio se recibirán las ofertas. El proyecto se mantiene en etapa de pre-ejecución.

CAP81 PUENTE Y CENTRO DE FRONTERA LA QUIACA – VILLAZÓN Las delegaciones de Argentina y Bolivia informan que pretenden avanzar sobre el estudio del proyecto. Argentina presentó Términos de Referencia (TDR) de los estudios y Bolivia los envió al Ministerio de Obras Públicas y ABC. Posteriormente, Argentina propuso ampliar los TDR para estudiar toda el área de frontera pero no se recibieron dichas modificaciones. La delegación de Argentina realizará las consultas correspondientes respecto a este punto. FONPLATA informa que fue el facilitador de la comunicación con los países y que tiene interés en el proyecto. Ambos países se comprometen a realizar una videoconferencia para tratar exclusivamente este proyecto con el apoyo del CCT.

CAP92 PAVIMENTACIÓN POTOSÍ - TUPIZA – VILLAZÓN La delegación de Bolivia informa que el proyecto se encuentra concluido, y actualizarán el estado en la ficha.

GRUPO 3: ASUNCIÓN - PARANAGUÁ

CAP14 NUEVO PUENTE PUERTO PRESIDENTE FRANCO - PORTO MEIRA, CON ÁREA DE CONTROL INTEGRADO PARAGUAY – BRASIL Las delegaciones de Brasil y Paraguay informan que la licitación ya fue realizada y la empresa se encuentra desarrollando el proyecto ejecutivo. El proyecto se mantiene en etapa de ejecución.

CAP15 DRAGADO EN EL PUERTO DE PARANAGUÁ La delegación de Brasil informa que realizará las consultas correspondientes y actualizará la ficha.

CAP16 CONCLUSIÓN DEL ANILLO VIAL DE CURITIBA La delegación de Brasil informa que el proyecto se compone de pequeños tramos que son concesiones de largo plazo. El proyecto pasa a etapa de ejecución.

CAP17 CONSTRUCCIÓN DEL ANILLO FERROVIARIO DE CURITIBA La delegación de Brasil informa que realizará las consultas correspondientes y actualizará la ficha.

CAP18 CONCESIÓN MEJORAMIENTO DE LAS RUTAS N° 2 Y 7 (ASUNCIÓN - CIUDAD DEL ESTE) La delegación de Paraguay informa que parte de la ruta se encuentra en licitación con modalidad de asociación público-privada, y a fines de junio se abren las ofertas. Se la concesión se extendió a 30 años. El proyecto se mantiene en etapa de pre-ejecución y se colocaran tramos.

CAP19 CONSTRUCCIÓN DE LA FERROVÍA ASUNCIÓN - CIUDAD DEL ESTE La delegación de Paraguay informa que la inversión del proyecto es muy importante, y deberían realizar las consultas correspondientes con los otros países involucrados para definir de qué manera avanzar. Paraguay realizó el diseño de ingeniería básico pero todavía no lo priorizó. El proyecto pasa a etapa de pre-ejecución.

CAP20 CORREDOR FERROVIARIO BIOCEÁNICO TRAMO CASCAVEL - FOZ DO IGUAÇU La delegación de Brasil informa que durante 2015 se realizó una nueva versión del PIL (Plan de Inversión y Logística) y estos tramos no fueron incluidos en el plan. Las nuevas autoridades decidirán cuáles serán los proyectos prioritarios. Esta situación se replica para los proyectos 52 y 53 (API 11). El proyecto se mantiene en etapa de perfil.

CAP22 RELOCALIZACIÓN DEL PUERTO DE ASUNCIÓN La delegación de Paraguay informa que se están iniciando estudios de relocalización, que se licitarían este año. Todavía no está definido el esquema de financiamiento de la obra. El proyecto se encuentra vinculado al CAP54 - AMPLIACIÓN DEL PUERTO VILLETA, aunque cada uno tenga operatividad propia. La carga pasaría al Puerto de Villeta y el de Asunción quedaría solo para pasajeros. El proyecto pasa a etapa de pre-ejecución y actualizarán la ficha haciendo hincapié en el rol complementario de ambos proyectos.

CAP52 PUENTE FERROVIARIO CON PATIO DE CARGAS (CIUDAD DEL ESTE - FOZ DO IGUAÇU) La delegación de Brasil informa que durante 2015 se realizó una nueva versión del PIL (Plan de Inversión y

Logística) y estos tramos no fueron incluidos en el plan. Las nuevas autoridades decidirán cuáles serán los proyectos prioritarios. Esta situación se replica para los proyectos 20 y 53 (API 11). El proyecto se mantiene en etapa de perfil.

CAP53 CORREDOR FERROVIARIO BIOCEÁNICO TRAMO PARANAGUÁ - CASCAVEL Y VARIANTE FERROVIARIA ENTRE GUARAPUAVA E INGENIERO BLEY La delegación de Brasil informa que durante 2015 se realizó una nueva versión del PIL (Plan de Inversión y Logística) y estos tramos no fueron incluidos en el plan. Las nuevas autoridades decidirán cuáles serán los proyectos prioritarios. Esta situación se replica para los proyectos 20 y 52 (API 11). El proyecto se mantiene en etapa de perfil.

CAP54 AMPLIACIÓN DEL PUERTO VILLETA La delegación de Paraguay informa que el proyecto se encuentra vinculado con el CAP22 - RELOCALIZACIÓN DEL PUERTO DE ASUNCIÓN aunque cada uno tenga operatividad propia. La carga pasaría al Puerto de Villeta y el de Asunción quedaría solo para pasajeros. Están esperando la aprobación parlamentaria y definir el financiamiento para empezar el estudio. El proyecto se mantiene en etapa de perfil.

CAP93 CONSTRUCCIÓN DE LA FERROVÍA CASCAVEL - GUAIRA - DOURADOS – MARACAJÚ La delegación de Brasil informa que realizará las consultas correspondientes y actualizará la ficha.

CAP99 PAVIMENTACIÓN DE LA RUTA CURUGUATY - VILLA YGATIMÍ - YPEJHÚ CARRETERA La delegación de Paraguay informa que el proyecto pasa a ejecución y finalizaría en 2018. Actualizarán el estado en la ficha.

CAP100 PAVIMENTACIÓN DE LA RUTA CRUCE GUARANÍ - CORPUS CHRISTI - PINDOTY PORÁ La delegación de Paraguay informa que el proyecto se encuentra en ejecución y finalizaría en 2016. Actualizarán el SMP y la ficha.

GRUPO 4: PRESIDENTE FRANCO - PUERTO IGUAZÚ - PILAR – RESISTENCIA

CAP23 ESTUDIO DE OPTIMIZACIÓN DEL NODO ÑEEMBUCÚ - RÍO BERMEJO Las delegaciones de Argentina y Paraguay informan que se concluyó el estudio de pre-factibilidad, y que deberán identificar conjuntamente el esquema financiero de la obra. Por su parte, FONPLATA informa que la institución financió el estudio, y podrían financiar asimismo la obra, de manera nacional o binacional. Por lo que el proyecto se mantiene en etapa de pre-ejecución.

CAP25 CONSTRUCCIÓN DEL COMPLEJO MULTIMODAL RESISTENCIA – CORRIENTES La delegación de Argentina informa que realizará las consultas correspondientes para definir el estado de avance del proyecto, y actualizarán la ficha.

CAP26 MEJORAS AL CENTRO DE FRONTERA PUERTO IGUAZÚ La delegación de Argentina informa que realizará las consultas correspondientes para definir el estado de avance del proyecto, y actualizarán la ficha.

CAP27 MEJORAMIENTO DEL PUENTE POSADAS - ENCARNACIÓN (PUENTE SAN ROQUE GONZÁLEZ DE LA SANTA CRUZ) La delegación de Argentina informa que realizará las consultas correspondientes para definir el estado de avance del proyecto, y actualizarán la ficha.

CAP29 CONSTRUCCIÓN DE LA FERROVÍA CIUDAD DEL ESTE – ÑEEMBUCÚ La delegación de Paraguay informa que se realizó el diseño de ingeniería del proyecto, por lo que se mantiene en etapa de pre-ejecución.

CAP32 CONSTRUCCIÓN DE LA RUTA NACIONAL N° 8, TRAMO CAAZAPÁ - CORONEL BOGADO La delegación de Paraguay informa que el proyecto pasa a ejecución, y actualizarán el estado en la ficha.

CAP94 CONSTRUCCIÓN DEL PUENTE EL DORADO - MAYOR OTAÑO, CON CENTRO DE FRONTERA Las delegaciones de Argentina y Paraguay informan que Argentina está realizando los estudios y en octubre se prevé tener los resultados, por lo que el proyecto se mantiene en etapa de pre-ejecución.

CAP96 DUPLICACIÓN DE LA RUTA NACIONAL N°12: RIACHUELO - PASO DE LA PATRIA La delegación de Argentina informa que realizará las consultas correspondientes para definir el estado de avance del proyecto, y actualizarán la ficha.

CAP97 DUPLICACIÓN DE LA RUTA NACIONAL N°12: GARUPÁ - SAN IGNACIO La delegación de Argentina informa que realizará las consultas correspondientes para definir el estado de avance del proyecto, y actualizarán la ficha.

CAP101 INTERCONEXIÓN DE LAS RUTAS NACIONALES N° 6 Y 8 TRAMO SAN JUAN NEPOMUCENO - EMPALME RUTA N°6 La delegación de Paraguay informa que es una obra prioritaria, siendo el acceso al puente Mayor Otaño - El Dorado, y está prevista la licitación para este año. Por lo que el proyecto se mantiene en etapa de pre-ejecución.

GRUPO 5: CAPRICORNIO SUR

CAP57 CENTRO DE TRANSFERENCIA MULTIMODAL TUCUMÁN La delegación de Argentina informa que realizará las consultas correspondientes para definir el estado de avance del proyecto, y actualizarán la ficha.

CAP58 REHABILITACIÓN DEL RAMAL FERROVIARIO C6: PINEDO – TOSTADO La delegación de Argentina informa que realizará las consultas correspondientes para definir el estado de avance del proyecto, y actualizarán la ficha.

CAP59 REHABILITACIÓN DEL RAMAL FERROVIARIO C: SANTA FE - SAN SALVADOR DE JUJUY La delegación de Argentina informa que el proyecto se encuentra en proceso de licitación sin embargo no tienen información acerca de cuándo podría ejecutarse la obra, por lo que se mantiene en etapa de pre-ejecución.

CAP60 PUENTE VIAL RECONQUISTA – GOYA La delegación de Argentina informa que realizará las consultas correspondientes para definir el estado de avance del proyecto, y actualizarán la ficha.

CAP62 DUPLICACIÓN DE CALZADA DE LA RUTA NACIONAL N° 34 LÍMITE CON SALTA - SAN PEDRO DE JUJUY La delegación de Argentina informa que realizará las consultas correspondientes para definir el estado de avance del proyecto, y actualizarán la ficha.

CAP64 PAVIMENTACIÓN DE LA RUTA NACIONAL N° 40: SAN CARLOS – CACHI La delegación de Argentina informa que realizará las consultas correspondientes para definir el estado de avance del proyecto, y actualizarán la ficha.

CAP65 PAVIMENTACIÓN DE LA RUTA NACIONAL N° 89: EMPALME RUTA NACIONAL N° 16 CHACO - EMPALME RUTA NACIONAL N° 34 TABOADA La delegación de Argentina informa que realizará las consultas correspondientes para definir el estado de avance del proyecto, y actualizarán la ficha.

CAP72 COMPLEJO DE CONTROL INTEGRADO DE ÚNICA CABECERA PASO SAN FRANCISCO La delegación de Argentina informa que realizará las consultas correspondientes para definir el estado de avance del proyecto, y actualizarán la ficha.

CAP73 CONEXIÓN COMPLEJO MARICUNGA (SAN FRANCISCO - LÍMITE INTERNACIONAL) RUTA NACIONAL CH-31 La delegación de Chile informa que el contrato fue sujeto a un retraso por lo que el proyecto se mantiene en etapa de ejecución y estaría finalizando el presente año.

CAP75 PAVIMENTACIÓN SICO - CASS - SAN PEDRO DE ATACAMA (RUTA NACIONAL CH-23) La delegación de Chile informa que se encuentran a la espera de la información de la región correspondiente, por lo que el proyecto se mantiene en etapa de ejecución.

CAP76 MEJORAMIENTO DE LA RUTA NACIONAL CH-33: COPIAPÓ - PIRCAS NEGRAS La delegación de Chile informa que el proyecto pasa a etapa de pre-ejecución, podría iniciarse en 2017 y finalizar en 2021. Actualizarán el estado en la ficha.

CAP77 PASO DE FRONTERA PIRCAS NEGRAS Las delegaciones de Argentina y Chile informan que el centro de control integrado en Barrancas Blancas ya se encuentra concluido y en funcionamiento. Las delegaciones proponen modificar el nombre del proyecto a CENTRO DE CONTROL INTEGRADO BARRANCAS BLANCAS (PASO DE FRONTERA PIRCAS NEGRAS) El proyecto pasa a etapa de concluido y Argentina deberá realizar las consultas correspondientes para actualizar el monto de inversión ejecutado. Adicionalmente, este proyecto ya no sería proyecto rótula entre los Ejes MERCOSUR-Chile y Capricornio, y solamente formaría parte del Eje de Capricornio. De no tener comentarios antes del 30 de junio, se modificaría el nombre del proyecto y se eliminaría del Eje MERCOSUR-Chile.

CAP98 DUPLICACIÓN DE LA RUTA NACIONAL N°9: SANTIAGO DEL ESTERO - TERMAS DE RÍO HONDO - SAN MARTÍN La delegación de Argentina informa que realizará las consultas correspondientes para definir el estado de avance del proyecto, y actualizarán la ficha.

CAP103 PAVIMENTACIÓN PASO SAN FRANCISCO-DIEGO DE ALMAGRO-CHAÑARAL La delegación de Chile actualizará el SMP.

CAP104 PAVIMENTACIÓN PASO SICO-PEINE-BAQUEDANO La delegación de Chile informa que hay inconvenientes en el avance del proyecto, debido a que un tramo que se esperaba que realizara la empresa minera no está pudiendo realizarse por la modificación de los términos de intercambio internacionales, por lo que los acuerdos se tienen que redefinir, y el proyecto se mantiene en etapa de pre-ejecución.

PROXIMOS PASOS:

El plazo para realizar comentarios al informe es el **jueves 7 de julio**.

El plazo para la actualización del Sistema de Información de Proyectos (SIP) para la elaboración de los informes 2016 es el **miércoles 15 de julio**. Tareas a realizar hasta esta fecha:

- Actualizar **todas las fichas de proyectos** al año 2016.
- Completar **descriptores** por Sector, Sub-sector y Tipo de Obra para proyectos de la API, Ancla y proyectos en Pre-Ejecución y Ejecución.
- Cargar la información del **SMP** para proyectos de la API, Ancla y proyectos en Pre-Ejecución y Ejecución.
- Completar el **módulo de proyectos concluidos** para todos los proyectos concluidos del Eje.
- Actualizar los proyectos en Pre-Ejecución en función de las siguientes preguntas orientadoras:

Estudios:

- ¿De qué estudios de pre-inversión se dispone o cuáles se están elaborando?
- (Factibilidad social, ambiental, técnica, económica, diseños constructivos, licencias y procedimientos ambientales)
- ¿Cuándo se prevén concluir o cuándo fueron concluidos?
- ¿Cómo fueron financiados y qué montos de inversión implicaron?
- ¿La información es pública?

Acuerdos:

- ¿Se precisan acuerdos /procedimientos multilaterales / entidades binacionales?
- ¿En qué estado se encuentran dichos acuerdos / procedimientos / entidades?

Recursos:

- ¿Se ha definido el esquema financiero de la operación? (Fuentes y montos de inversión, participación del sector privado)
- ¿En qué estado está el proceso de licitación?

ANEXO 1: DELEGACIONES PARTICIPANTES

ARGENTINA

Santiago Perciavalle
Dirección de Planificación de la Integración Territorial Internacional.
Ministerio del Interior, Obras Públicas y Vivienda
Av. Paseo Colón 189
Buenos Aires, Argentina
Tel: (5411) 4349-7200
sperciavalle@mininterior.gob.ar

Eber Van de Ploeg
Dirección de Planificación de la Integración Territorial Internacional.
Ministerio del Interior, Obras Públicas y Vivienda
Av. Paseo Colón 189
Buenos Aires, Argentina
Tel: (5411) 4349-7200
evandeploeg@mininterior.gob.ar

BOLIVIA

Leonor Judith Arias Irusta
Analista Sectorial
Viceministerio de Transporte
Av. Mariscal Santa Cruz esquina Oruro
La Paz, Bolivia
Tel: (591) 6701-1593
larias@oopp.gob.bo

Marcelo Castro
Técnico
Viceministerio de Transporte
Av. Mariscal Santa Cruz esquina Oruro
La Paz, Bolivia
Tel: (591) 211-9999
marcelo.castro@oopp.gob.bo

BRASIL

Marcos de Olivera Pinto
Analista de Planejamento
Ministério do Planejamento, Orçamento e Gestão
Esplanada dos Ministerios, Bloco K, 3º Andar
Brasília, Brasil
Tel: (5561) 2020-4127
marcos.pinto@planejamento.gov.br

Silvia Drummond
Ministério do Planejamento, Orçamento e Gestão
Esplanada dos Ministérios, Bloco K, 3. andar
Brasília, DF, Brasil
Tel: (5561) 2020-4714
silvia.drummond@planejamento.gov.br

Wagner Pessoa Felix da Silva
Analista de Infraestrutura
Ministério do Planejamento
Esplanada dos Ministérios, Bloco K, 3. andar
Brasília, DF, Brasil
Tel: (55) 61 2020 5019
wagner.silva@planejamento.gov.br

CHILE

Christian Lopez Garnica
Jefe del Departamento de Estudios
Ministerio de Obras Públicas
Morandé 59, piso 7, of. 711
Chile, Santiago
Tel: (562) 2449-4831
christian.lopez@mop.gov.cl

PARAGUAY

Luís Añazco
Coordinador Institucional COSIPLAN
Ministerio de Obras Públicas y Comunicaciones
Asunción, Paraguay
Tel: (595 21) 414-9561
luisdaf9@gmail.com

COMITÉ DE COORDINACIÓN TÉCNICA - CCT

BID, BANCO INTERAMERICANO DE DESARROLLO

Patricio Mansilla
Especialista en Infraestructura
Av. Pedro de Valdivia 193, Piso 10, Correo 9
Santiago de Chile
Tel: (562) 2431-3726
patricioma@iadb.org

FONPLATA

Pedro Sosa
Asesor de Presidencia Ejecutiva, Operaciones
FONPLATA
Av. Irala 573
Santa Cruz De La Sierra, Bolivia
(5411) 4743-5294, (5913) 315-9460
psosa@fonplata.org

CAF, BANCO DE DESARROLLO DE AMÉRICA LATINA

Jesús Suniaga
Ejecutivo
Av. Luis Roche, Piso 11, Torre CAF, Altamira.
Caracas, Venezuela
(58212) 209-2431 / (58414) 259-4285
jsuniaga@caf.com

SECRETARIA DEL CCT DE IIRSA

Alejandra Radl
Especialista en Integración y Comercio
BID-INTAL
Esmeralda 130, Piso 16
Buenos Aires, Argentina
Tel: (5411) 4323-2360
alejandrara@iadb.org

Ignacio Manuel Estévez
Economista
BID-INTAL
Esmeralda 130, Piso 16
Buenos Aires, Argentina
Tel: (5411) 4323-2369
ignacioe@iadb.org

Erika Francescon
BID-INTAL
Esmeralda 130, Piso 16
Buenos Aires, Argentina
eri.francescon@gmail.com

Matias Skronski
BID-INTAL
Esmeralda 130, Piso 16
Buenos Aires, Argentina
Tel: (5411) 4323-2375
mskronski@iadb.org