



COSIPLAN
Presidencia Pro Tempore
Uruguay 2014 – 2016

**REUNIÓN DEL GRUPO TÉCNICO EJECUTIVO DEL EJE PERU-BRASIL-BOLIVIA PARA LA
ACTUALIZACIÓN DE LA CARTERA DEL COSIPLAN Y DE LA API**

INFORME FINAL

2 de junio de 2015

Reunión virtual

El 2 de junio de 2015 tuvo lugar la reunión virtual del Grupo Técnico Ejecutivo (GTE) del Eje Perú - Brasil - Bolivia. La reunión contó con la presencia de las delegaciones de Brasil y Perú y del Comité de Coordinación Técnica de IIRSA.

Los objetivos de la reunión consistieron en:

i) Revisar proyectos que se encuentran en perfil desde 2011; ii) Revisar proyectos con fecha de actualización de la información anterior a 2013; iii) Revisar proyectos que cuentan con fichas vacías o incompletas; iv) Revisar los proyectos localizados en regiones de frontera; v) Analizar propuestas de altas y bajas de proyectos y, proyectos que requieran revisiones particulares.

Dada la naturaleza interdependiente de este trabajo, las delegaciones presentes solicitan la actualización de las fichas de los proyectos en el SIP de Bolivia.

PROYECTOS DEL EJE PERU-BRASIL-BOLIVIA

El Eje Perú-Brasil-Bolivia está conformado por 3 grupos de proyectos.

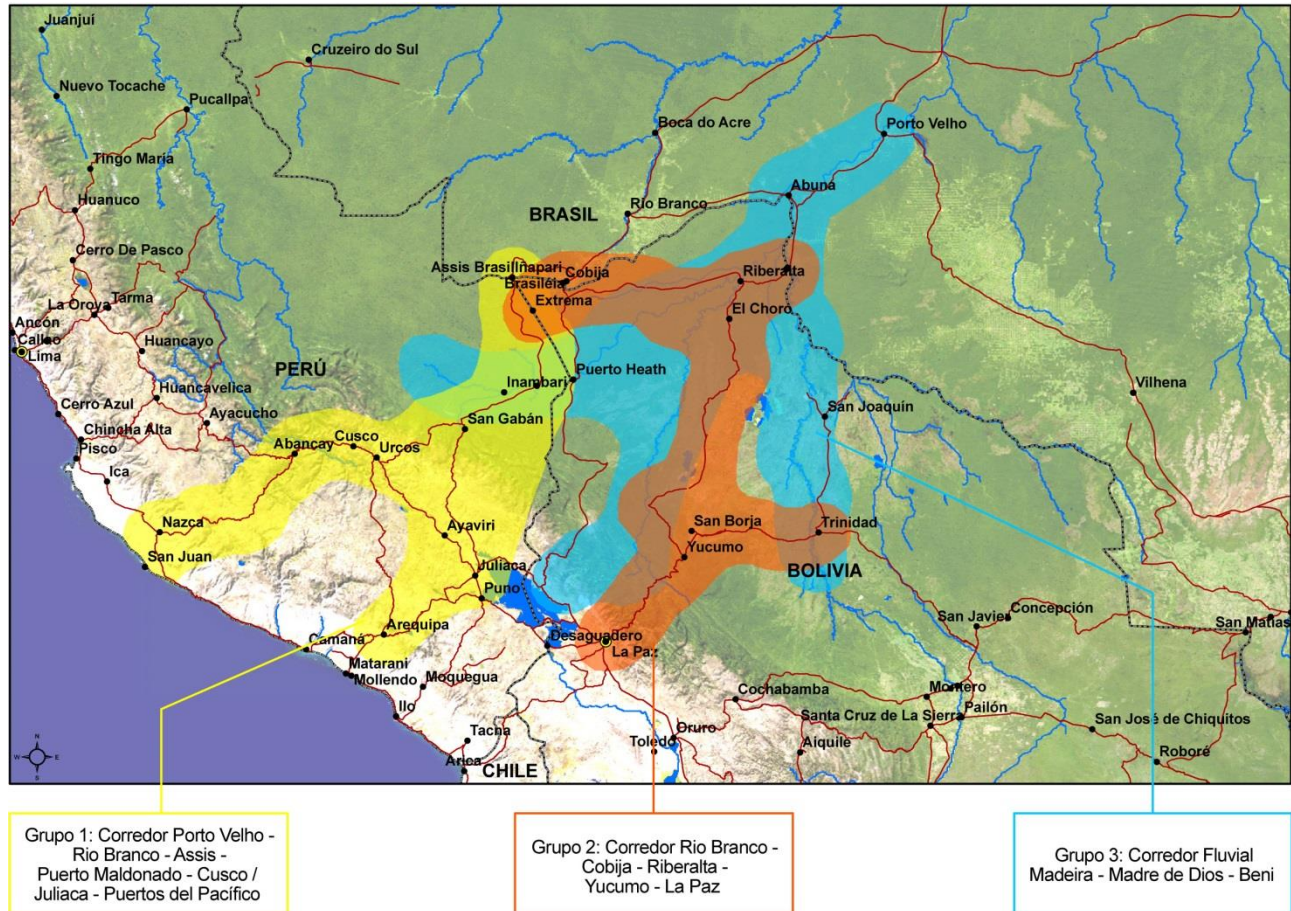

GRUPO 1: CORREDOR PORTO VELHO - RIO BRANCO - ASSIS - PUERTO MALDONADO - CUSCO / JULIACA - PUERTOS DEL PACÍFICO

PBB02 PASO DE FRONTERA Y CONSTRUCCIÓN DEL CENTRO BINACIONAL DE ATENCIÓN DE FRONTERA (CEBAF) PERÚ – BRASIL. Las delegaciones de Brasil y Perú informan que el tramo que se encuentra en Brasil cuenta con obras realizadas, mientras que en el tramo peruano todavía las obras no se realizaron, aunque se han transferido recursos para la actualización del estudio de pre-factibilidad, que se concluiría en el 2016. La etapa de obras sería financiada por el BID. Se sigue coordinando la gestión con Brasil.

PBB04 MEJORAMIENTO DEL AEROPUERTO DE PUERTO MALDONADO. La delegación de Perú informa que la primera etapa de las obras se concluiría en el 2015.

PBB62 MEJORAMIENTO DEL AEROPUERTO DE AREQUIPA. La delegación de Perú informa que la primera etapa de las obras se encuentra concluida, y consultará con la entidad correspondiente la etapa del proyecto, y cómo se enlaza con los trabajos futuros y una mayor intervención.

GRUPO 2: CORREDOR RIO BRANCO - COBIJA - RIBERALTA - YUCUMO - LA PAZ

PBB09 PASO DE FRONTERA SAN LORENZO (PERÚ) - EXTREMA (BOLIVIA). La delegación de Perú informa que se aseguraron los recursos para los estudios, que iniciarían durante el 2015, sin embargo el proyecto depende del avance en el tramo boliviano.

PBB60 PUENTE INTERNACIONAL SOBRE EL RÍO MAMORÉ ENTRE GUAYARAMERÍN (BOLIVIA) Y GUAJARÁ-MIRIM (BRASIL). La delegación de Brasil informa que el centro integrado estaría ubicado en el tramo brasileño del proyecto, y se encuentra con avances.

PBB66 PASO DE FRONTERA TILALI (PERÚ) - PUERTO ACOSTA (BOLIVIA). La delegación de Perú informa que no se prevé la realización de los estudios de pre-factibilidad en 2015.

GRUPO 3: CORREDOR FLUVIAL MADEIRA - MADRE DE DIOS - BENI

PBB11 NAVEGACIÓN DEL RÍO MADEIRA ENTRE PORTO VELHO Y GUAJARÁ-MIRIM. La delegación de Brasil informa que para que se pueda realizar navegación en este tramo, se deberían construir 2 esclusas, sin embargo los representantes medioambientales no permitieron la construcción de dichas esclusas. La delegación de Brasil propone excluir el proyecto de la cartera, se consultará con la delegación de Bolivia, de no recibir comentarios antes del 9 de julio el proyecto quedará excluido.

Dado que al 9 de julio de 2015 no se recibieron comentarios, el proyecto PBB11 queda **excluido**.

PROXIMOS PASOS:

El plazo para la actualización del Sistema de Información de Proyectos (SIP) para la elaboración de los informes 2015 es el **viernes 31 de julio**. Tareas a realizar hasta esta fecha:

- Actualizar **todas las fichas de proyectos** al año 2015.
- Completar **descriptores** por Sector, Sub-sector y Tipo de Obra para proyectos de la API, Ancla y proyectos en Ejecución.
- Cargar la información del **SMP** para proyectos de la API, Ancla y proyectos en Ejecución.
- Completar el **módulo de proyectos concluidos** para todos los proyectos concluidos del Eje.

ANEXO 1: DELEGACIONES PARTICIPANTES

BRASIL

Marcos Cesar de Oliveira Pinto
Coordenador
Departamento de Infraestrutura
Secretaria de Planejamento e Investimentos Estratégicos
Ministério do Planejamento, Orçamento e Gestão
Esplanada dos Ministerios, Bloco, K 3º Andar
Brasilia, Brasil
Tel: (5561) 2020-4156
marcos.pinto@planejamento.gov.br

Danielle Mota
Analista de Planejamento
Departamento de Planejamento
Secretaria de Planejamento e Investimentos Estratégicos
Ministério do Planejamento, Orçamento e Gestão
Esplanada dos Ministerios, Bloco K, 3º Andar
Brasília, Brasil
Tel: (5561) 2020-4127
danielle.mota@planejamento.gov.br

Ana Tereza Castro
Secretaria de Planejamento e Investimentos Estratégicos
Ministério do Planejamento, Orçamento e Gestão
Esplanada dos Ministerios, Bloco, K 3º Andar
Brasilia, Brasil
Tel: (5561) 2020-4745
ana.castro@planejamento.gov.br

Lucia Barillo
ASINT
Ministério de Transportes
Brasília, Brasil
Tel: (5561) 2029-7766
lucia.barillo@transportes.gov.br

Carlos Enrique Martín das Costa
Receita Federal
Brasilia, Brasil
Tel: (5561) 3412-3411
carlos.costa@receitafederal.gov.br

Frederico Froes Fontes
Receita Federal
Brasilia, Brasil
Tel: (5561) 3412-3471
frederico.fontes@receitafederal.gov.br

PERÚ

Adrián Lazo Díaz
Coordinador COSIPLAN y Director Oficina de Planeamiento
Ministerio de Transporte y Comunicaciones
Jr. Zorritos N° 1203, Cercado de Lima
Lima, Perú
Tel: (511) 615-7879
alazo@mintc.gob.pe

Vicente Gutiérrez Mendoza
Especialista en Seguimiento de Inversiones
Ministerio de Transporte y Comunicaciones
Jr. Zorritos N° 1203, Cercado de Lima
Lima, Perú
Tel: (511) 615-7800 Ext. 1383
vgutierrez@mintc.gob.pe

Javier Hervias Concha
Asesor
Dirección General de Concesiones en Transportes
Ministerio de Transporte y Comunicaciones
Jr. Zorritos N° 1203, Cercado de Lima
Lima, Perú
Tel: (511) 615-7800
jhervias@mintc.gob.pe

Mauro Mayta Franco
Especialista Oficina de Programación Física
Provías Nacional
Ministerio de Transporte y Comunicaciones
Jr. Zorritos N° 1203, Cercado de Lima
Tel: (511) 615-7879 Ext. 4732
mmayta@proviasnac.gob.pe

COMITÉ DE COORDINACIÓN TÉCNICA - CCT

BID, BANCO INTERAMERICANO DE DESARROLLO

Patricio Mansilla
Especialista en Infraestructura
Avenida Pedro de Valdivia 193, Piso 10, Correo 9
Santiago, Chile
Tel: (562) 2431-3726
patricioma@iadb.org

CAF, BANCO DE DESARROLLO DE AMÉRICA LATINA

Jesús Suniaga
Ejecutivo
Dirección de Análisis y Programación Sectorial
Av. Luis Roche, Torre Caf, piso 11, Altamira
Caracas, Venezuela
Tel: (58212) 209-2431
Fax: (58212) 209-2433
JSUNIAGA@caf.com

SECRETARIA DEL CCT DE IIRSA

Alejandra Radl
Especialista en Integración y Comercio
BID-INTAL
Esmeralda 130
Buenos Aires, Argentina
Tel: (5411) 4323-2360
alejandrara@iadb.org

Ignacio Manuel Estévez
Economista
BID-INTAL
Esmeralda 130, Piso 16
Buenos Aires, Argentina
Tel: (5411) 4323-2369
ignacioe@iadb.org

Erika Francescon
BID-INTAL
Esmeralda 130, Piso 16
Buenos Aires, Argentina
eri.francescon@gmail.com