



Reunión Programa Territorial de Integración Túnel Binacional Agua Negra

*Centro Cívico
Ciudad de San Juan, Argentina
10, 11 y 12 de mayo de 2017*



CORPORACIÓN REGIÓN Coquimbo

Corporación Regional Desarrollo Productivo



**CORPORACIÓN REGIONAL
DE DESARROLLO PRODUCTIVO**



¿QUIÉNES SOMOS?

La Corporación Regional de Desarrollo Productivo (CRDP) es una institución sin fines de lucro creada en 2009 con el objetivo de ser un elemento de gestión entre organismos públicos y privados.

Aborda el desarrollo económico regional con la participación de actores locales con una visión estratégica centrada en el mediano y largo plazo.

LINEAMIENTOS GENERALES

EJES ESTRATÉGICOS



RECURSO HÍDRICO



CALIDAD DE VIDA Y SUSTENTABILIDAD



ENERGÍA



INTERNACIONALIZACIÓN



CAPITAL HUMANO



PRODUCCIÓN
ALIMENTARIA

MATRIZ EJES

SECTORES PRODUCTIVOS



TURISMO



MINERÍA



PESCA Y ACUICULTURA



AGRICULTURA

Recurso Hídrico

Energía

Capital Humano

Calidad de Vida y Sustentabilidad

Internacionalización de la Región

Producción Alimentaria

MODELO DE GESTIÓN

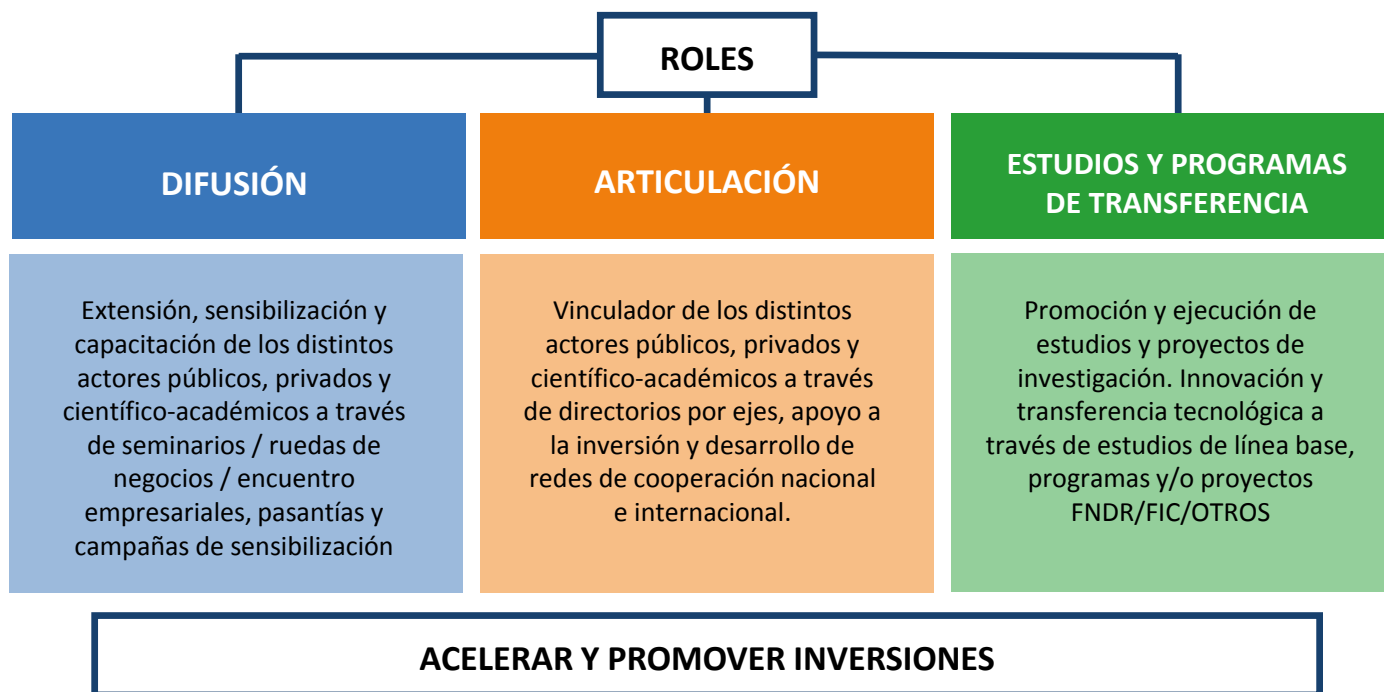



¿QUÉ HACEMOS?

- PROYECTOS DE INVESTIGACIÓN, DESARROLLO E INNOVACIÓN
- TRANSFERENCIA TECNOLÓGICA
- DIFUSIÓN DE SOLUCIONES DE DESAFÍOS REGIONALES
- CAPACITACIÓN DE EMPRENDEDORES, ESTUDIANTES Y EMPRESARIOS, ORGANIZACIONES SOCIALES EN TEMÁTICAS CONTINGENTES
- VINCULACIÓN Y ARTICULACIÓN DE SECTORES PÚBLICOS, PRIVADOS Y ACADÉMICOS
- ACCELERACIÓN DE ACUERDOS PÚBLICOS O PRIVADOS EN MATERIAS ESTRATÉGICAS
- ASESORÍA TÉCNICA Y GESTIÓN DE INICIATIVAS CON PARLAMENTARIOS
- INTEGRACIÓN INTERNACIONAL DE LA REGIÓN
- ALIADO ESTRATEGICO Y FACILITADOR DE PROCESOS E INICIATIVAS DEL GOBIERNO REGIONAL, CONSEJO REGIONAL Y SERVICIOS PÚBLICOS.

RESUMEN CRDP COQUIMBO

FINANCIAMIENTO TRIANUAL DE
\$1.461.300.000

PARA EL FUNCIONAMIENTO Y OPERACIÓN TRIANUAL A 2016.

2013 - 2015

29

PROYECTOS

\$2.496.000.000

EN PROYECTOS

60

INSTANCIAS DE
CAPACITACIÓN,
SEMINARIOS Y TALLERES.

PARA EL 2016

\$424.000.000

APORTES PRIVADOS
PARA INICIATIVAS

\$800.000.000

PROYECTOS FIC-R Y
FNDR EN PROCESO.

12

INSTANCIAS DE
CAPACITACIÓN,
SEMINARIOS Y TALLERES.

Nombre Iniciativa 2017

**Costo Total FIC
M\$**

Estudio Básico plan de desarrollo productivo y
transferencia tecnológica

215.000/USD
330mil

Estudio modelo de negocios y estrategias de
internacionalización

60.000/USD
92mil

Estudio encadenamiento productivo del sector
industrial-minero

60.405/USD
93mil

Estudio análisis de alternativas de solución al
manejo de residuos sólidos

185.000/USD
285mil



CORPORACIÓN REGIÓN Coquimbo

Corporación Regional Desarrollo Productivo



EJES

RECURSO HÍDRICO

EJE ESTRATÉGICO



- Planificación y gestión integrada de recursos hídricos.
- Cultura hídrica regional.
- Tecnología y gestión de la información, para la administración y conservación de los recursos hídricos.
- Infraestructura y gestión para las actuales y nuevas fuentes de aprovisionamiento de agua.
- Institucionalidad hídrica regional.
- Transferencia tecnológica y buenas practicas hídricas.
- Mejora de las competencias de las gobernanzas por cuenca y las organizaciones que las componen.



CAPITAL HUMANO

EJE ESTRATÉGICO



- Fomento de capacidades regionales en temáticas claves para el desarrollo.
- Especialización de capital humano a nivel local y regional.
- Transferencia tecnológica, integración sector académico-investigación y sector empresarial.
- Fortalecimiento de la educación técnica.
- Articulación del ecosistema para el fomento del emprendimiento de la región.

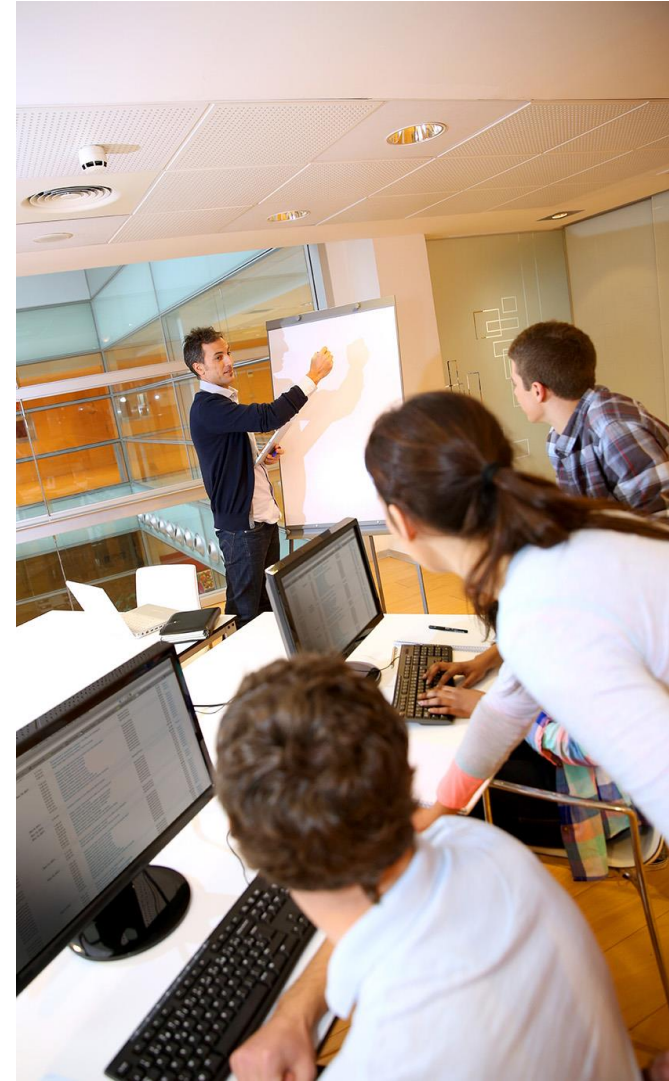

CALIDAD DE VIDA Y SUSTENTABILIDAD



EJE ESTRATÉGICO

- Manejo integral de residuos en la región.
- Movilidad y conectividad urbana.
- Planificación territorial y desarrollo sustentable.
- Salud pública y medio ambiente.



INTERNACIONALIZACIÓN

EJE ESTRATÉGICO



- Integración empresarial con el Corredor Bioceánico.
- Atracción y promoción de inversiones para la región.
- Exportación y comercialización de productos y servicios regionales.
- Fortalecimiento de matriz de proveedores de servicios regionales para el Corredor bioceánico.



PRODUCCIÓN ALIMENTARIA



EJE ESTRATÉGICO

- Desarrollo de productos agropecuarios, pesqueros y acuícolas terminados con valor agregado.
- Asistencia técnica y vinculación con proyectos público-privado para el financiamiento y la operación de iniciativas regionales.
- Fortalecimiento de la imagen región de productos agropecuarios y pesqueros.
- Articulación de la cadena de comercialización de productos regionales en plataformas nacionales e internacionales.





NOMBRE DEL PROYECTO

ESTUDIO GEOGRÁFICO DE IDENTIFICACIÓN DEL POTENCIAL DE GENERACIÓN ENERGÉTICA CON TECNOLOGÍAS DE ERNC Y MODELO DE DEMANDA

MONTO

\$145.000.000

INICIO / TERMINO

17 Marzo 2014

17 Marzo 2016

ENTIDAD EJECUTORA

**CENTRO DE ENERGÍA
FACULTAD DE CIENCIAS FÍSICAS Y MATEMÁTICAS
UNIVERSIDAD DE CHILE- FUNDACIÓN CHILE**



CARTERA DE PROYECTOS ERNC CON APROBACIÓN AMBIENTAL



CARTERA DE TERRENOS DE COMUNIDADES AGRICOLAS CON POTENCIAL SOLAR Y EOLICO PARA DESARROLLO DE PROYECTOS



MAPA DE ERNC DE LA REGIÓN DE COQUIMBO



FACTIBILIDAD DE IMPLEMENTACIÓN DE UN CENTRO DE ENERGÍAS RENOVABLES



SEMINARIO “HABLEMOS DE ENERGÍA”.



CONVENIO DE ASISTENCIA TÉCNICA COMUNIDADES AGRÍCOLAS REGIÓN DE COQUIMBO



ESTUDIO DE FACTIBILIDAD DE IMPLEMENTACIÓN DE UN CENTRO DE INVESTIGACIÓN Y DE FORMACIÓN DE CAPITAL HUMANO EN EL ÁREA DE LAS ENERGÍAS RENOVABLES, EN LA REGIÓN DE COQUIMBO, QUE SE OCUPE DE LA PROMOCIÓN DEL USO DE LAS FUENTES RENOVABLES DE ENERGÍA, INVESTIGACIÓN Y DESARROLLO DE LAS RESPECTIVAS TECNOLOGÍAS ASÍ COMO EL FOMENTO DE ACTITUDES PRO ECOLÓGICAS CON ÉNFASIS EN EL USO RACIONAL DE ENERGÍA.



UNA OFERTA EDUCATIVA ERNC COMPLETA PARA TODA LA POBLACIÓN DE LA IV REGIÓN DE COQUIMBO

**CENTRO I + F
ERNC COQUIMBO**



\$120.000.000

- PROVINCIA DE ELQUI**
- PROVINCIA DE LIMARÍ**
- PROVINCIA DE CHOAPA**



OPORTUNIDADES PESCA

- ✓ Elaboración y comercialización de pescados mariscos y moluscos congelados, calamares, ostiones reinetas y machas, en distintos formatos.
 - ALMAR SPA,
 - PESQUERA SAN PEDRO



ALMAR



- ✓ Exportar, a través de distribuidores mayoristas especializados en la venta de productos provenientes del mar. Principalmente en Argentina (Rosario, San Juan y Córdoba), además, en Porto Alegre donde específicamente se demanda Calamar Gigante.



AGROPECUARIO SILVÍCOLA

EMPRESAS
AGRÍCOLA ALFALFARES
LIMARÍ NUTS
SOCIEDAD AGRÍCOLA Y TRANSPORTES ANDALUCÍA S.A.
NUECES DEL CHOAPA
SOC. AGROCOMERCIAL JULIO POLANCO LTDA
COMERCIAL EQA LTDA
SERVICIOS AGROMOSTAZAL

- ✓ Cosecha y extracción de uvas de mesa, arándanos y nueces light y extra light con y sin cascara.



- ✓ Exportar, a través de alianzas con Distribuidores mayoristas.
- ✓ Alta demanda de Frutos Secos y Fruta Fresca por parte de Porto Alegre.
- ✓ Alta demanda de fertilizantes orgánicos.



ELABORACIÓN DE VINOS, PISCO Y CERVEZAS

- ✓ Producción de Vinos en variedades reserva y ensamblaje de alto nivel, Cervezas artesanales con recetas tradicionales y Pisco gourmet de tradición Regional.

- DALBOSCO LTDA.
- ANIMA
- PISQUERA ABA



- ✓ Exportar, a través distribuidores, tiendas relacionadas, cadenas de hoteles y restaurantes.
- ✓ Demanda de vinos Chilenos en Porto Alegre y demanda de Pisco en San Juan y Córdoba.

SERVICIOS E INSUMOS PARA LA MINERÍA

- ✓ Servicios logísticos, capacitaciones especializadas, soluciones ambientales, prevención de riesgos, maestranza, soluciones hidráulicas, repuestos y elementos de seguridad.

- HIDROMFD
- CASER
- PACIFICTEK LTDA.



- ✓ Generar alianzas comerciales para el desarrollo de proyectos en la gran minería de Argentina. En San Juan se están llevando a cabo nuevos proyectos mineros.

POR SU ATENCIÓN MUCHAS GRACIAS



CRISTIAN.OSORIO@CRDPCOQUIMBO.CL

ALMAGRO 289, LA SERENA, CHILE

+56 51 2673186



Corporación Regional de Desarrollo Productivo



@crdp_coquimbo

WWW.CRDRCL

