



Reunión Programa Territorial de Integración Túnel Binacional Agua Negra

Tercer Taller del Plan de
Implementación

27,28 y 29 de septiembre de 2017

La Serena, Coquimbo. Chile



Acciones Concurrentes del PTI Túnel Binacional Agua Negra

Eje :Dinámica Demográfica Rural y urbana / Componente: **Ordenamiento Territorial**

ACCIÓN / ACTIVIDAD	NOMBRE	ESTADO
TBAN073	Aprobar Plan Regulador Intercomunal de la provincia de Elqui	Se deben responder observaciones realizadas por la Contraloría General de la República.
TBAN074	Concluir la Elaboración del Plan Regulador Intercomunal de la Provincia del Choapa	Revisión CGR desde Febrero 2017.
TBAN075	Evaluar las nuevas condiciones de actualización y marco legal para la aprobación y puesta en vigencia del PROT	(GORE): Se ha elaborado términos de referencia para la actualización de la Estrategia Regional de Desarrollo al 2030, la cuál considera las bases para la actualización del Plan Regional de Ordenamiento Territorial.



Acciones Concurrentes del PTI Túnel Binacional Agua Negra

Eje :Dinámica Demográfica Rural y urbana/Componente: **Estructuración Vial Interna de**

ACCIÓN / ACTIVIDAD	PROYECTO	ACCION	ESTADO
TBAN064	Proyecto de Mejoramiento de la Ruta 5 – Tramo Urbano La Serena Coquimbo	Mejoramiento Acceso Puerto de Coquimbo	Responsable: MOP <ul style="list-style-type: none"> • Prefactibilidad finalizada, postula a Diseño 2018. Tramo Ruta 5 será abordado por Concesiones.
TBAN065	Programa de Mitigación del Impacto del incremento del tránsito en áreas urbanas	Ejecutar los proyectos del Plan Maestro de Transporte Urbano 2015 (La Serena – Coquimbo)	En desarrollo: <ul style="list-style-type: none"> • Puente Nuevo La Serena: En prefactibilidad • P.p.Muñoz/El Santo/las Garzas La Serena Coquimbo: Diseño en desarrollo • 4 Esquinas La Serena : Diseño en Desarrollo • Cisternas- Las Torres, LA Serena – Coquimbo: En Ejecución • Gestión centro Coquimbo: Licitación Obras 2017 • <u>2018:</u> • Avda. Pacífico (Diseño) y Proyecto Corredor Balmaceda (Diseño)



Acciones Concurrentes del PTI Túnel Binacional Agua Negra

Eje :Dinámica Demográfica Rural y urbana

Componente: Estructuración Vial Interna de Areas Urbanas

ACCIÓN / ACTIVIDAD	PROYECTO	ACCION	ESTADO
TBAN066	Proyecto de derivación del tránsito en el área conurbada de La Serena - Coquimbo	Realizar estudio de prefactibilidad de la Circunvalación La Serena Coquimbo	A nivel de Idea, en recopilación de antecedentes que permitan postular proyecto a prefactibilidad
TBAN069	Construcción del Tranvía La Serena - Coquimbo	Elaborar Estudio de Prefactibilidad	En Desarrollo de Estudios. Inicio Fase 2 (fases 0,1 y 2)

Acciones Concurrentes del PTI Túnel Binacional Agua Negra

CÓDIGO ACCIÓN/ACTIVIDAD: TBAN072	
NOMBRE	Aprobar Plan Regulador Intercomunal de la Provincia de Elqui
PLAN / PROGRAMA / PROYECTO	Programa estratégico de Ordenamiento de Núcleos Urbanos
PRESENTACIÓN DEL GRADO DE AVANCE DE LA ACCIÓN/ACTIVIDAD	
OBJETIVO / DESCRIPCIÓN / RESUMEN	<p>OBJETIVO: Determinar el nivel de habitabilidad que presenta el área de estudio, reconociendo los patrones de ocupación del territorio, sus procesos de consolidación y las futuras tendencias considerando las demandas y externalidades del corredor bioceánico.</p> <ul style="list-style-type: none"> • Registrar los grados de urbanización con que cuenta la Intercomuna. • Identificar los casos o sectores susceptibles de propiciar su consolidación, tomando en cuenta el Medio Ambiente. • Estructurar un Plan Intercomunal que considere y resuelva territorial y estratégicamente las demandas y externalidades del corredor bioceánico.

Acciones Concurrentes del PTI Túnel Binacional Agua Negra

CÓDIGO ACCIÓN/ACTIVIDAD: TBAN072		
NOMBRE	Aprobar Plan Regulador Intercomunal de la Provincia de Elqui	
PLAN / PROGRAMA / PROYECTO	Programa estratégico de Ordenamiento de Núcleos Urbanos	
PRESENTACIÓN DEL GRADO DE AVANCE DE LA ACCIÓN/ACTIVIDAD		
SITUACIÓN ACTUAL	SEREMI MINVU debe corregir y subsanar observaciones, formuladas por la Contraloría General de la Republica, para reanudar Trámite de aprobación Legal. Tiempo Estimado: 12 meses aproximadamente.	
FINANCIAMIENTO (FUENTE Y ESTIMADO EN US\$)	US\$ 190.970,29/ Financiamiento Sectorial MINVU y FNDR	
FECHA ESTIMADA DE INICIO Y TERMINO	Fecha de Inicio:2011	Fecha estimada de Término : 1er semestre del 2018
PASO (S) SIGUIENTE (ES)	Aprobación para entrada en Vigencia	
FUNCIONARIO RESPONSABLE SEGUIMIENTO	Juana Varela Kawasaki	
INSTITUCIÓN	SEREMI MINVU Coquimbo	

PLAN REGULADOR INTERCOMUNAL DE LA PROVINCIA DE ELQUI SECTOR VICUÑA - PAHIUANO

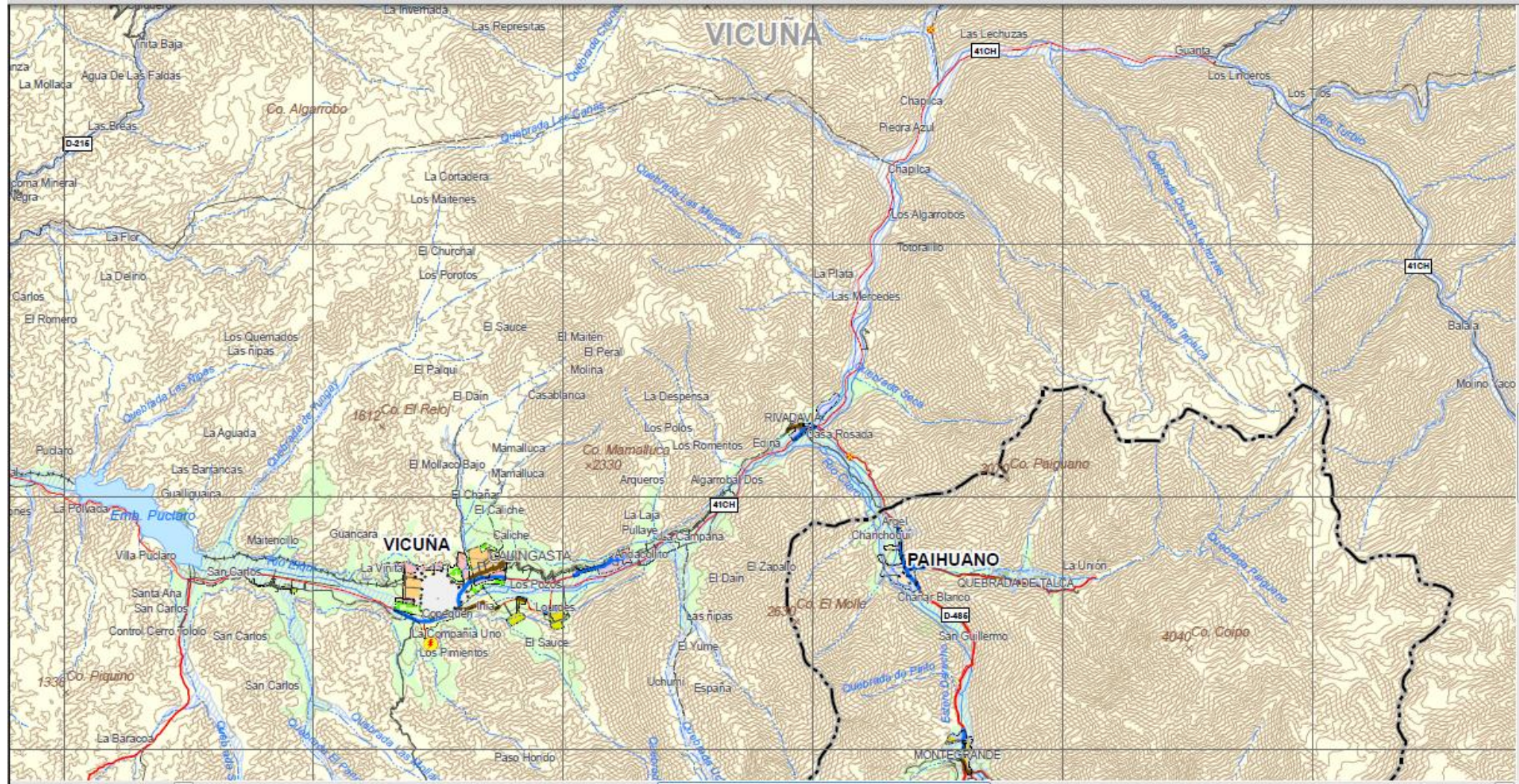

PLAN REGULADOR INTERCOMUNAL DE LA PROVINCIA DE ELQUI SECTOR COSTERO

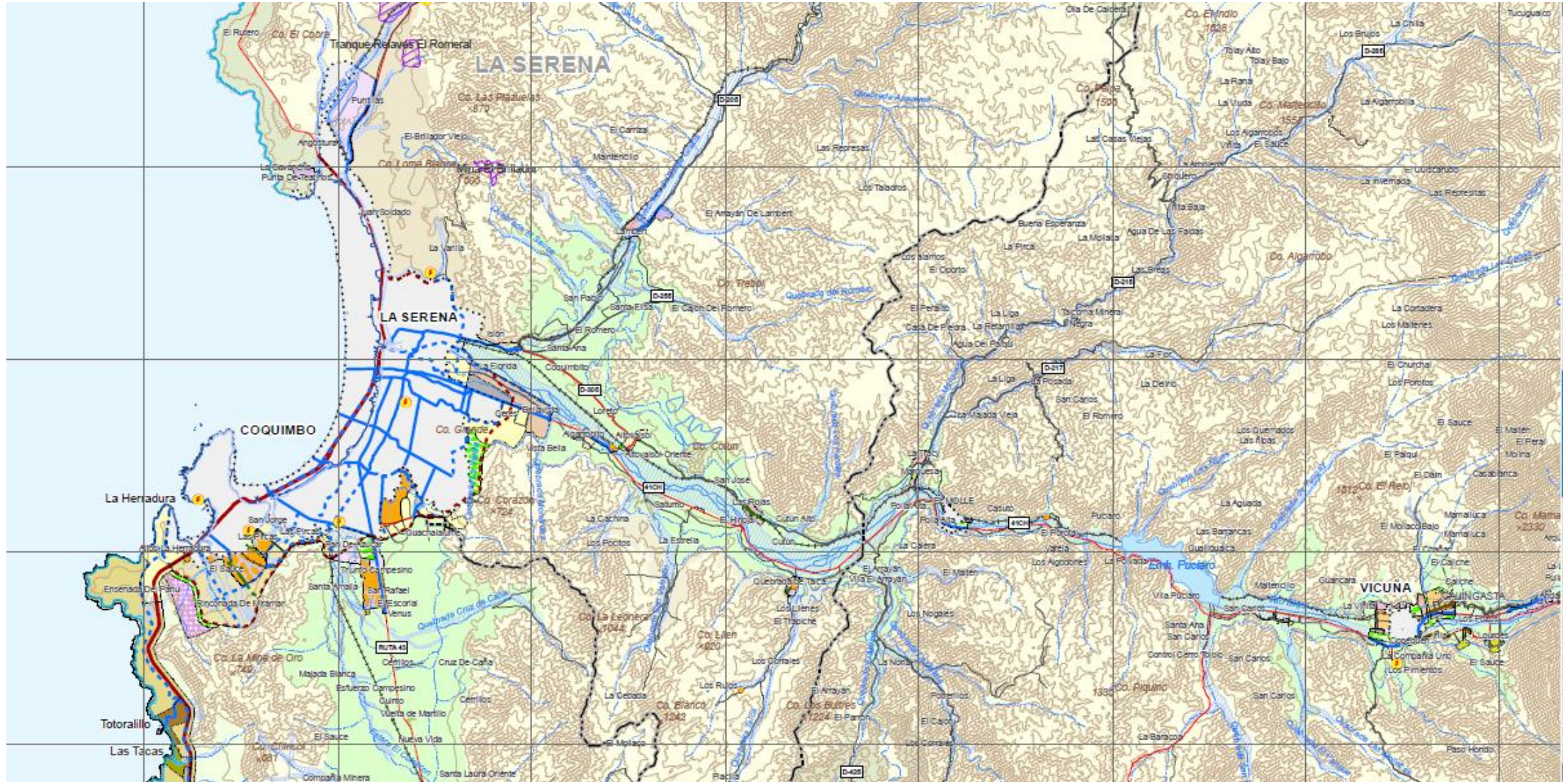

Juana Varela Kawasaki, SEREMI MINVU
Región de Coquimbo
jvarelak@minvu.cl
¡Muchas Gracias!